

社 会 福 祉 の 概 況

令 和 6 年 度

弘 前 市

は じ め に

弘前市では、令和5年3月に「弘前市総合計画後期基本計画」を策定し、将来都市像である「みんなで創り みんなをつなぐ あずましいりんご色のまち」の実現に加え、市民の「いのち」を大切にし、「くらし」を支え、次の時代を託す「ひと」を育てることを基本方針に掲げた「健康都市弘前」を市政運営の基軸に据え、「ひと」・「まち」・「みらい」の健康の実現に取り組んでおります。

弘前市福祉事務所では、地域共生社会の実現に向けた社会福祉を推進するため、「弘前市地域福祉計画」により、安心して子どもを産み育てられる環境と、高齢者・障がい者・生活困窮者が、それぞれ自分らしく自立した生活が送れるよう福祉行政を推進しております。

しかしながら、この4年間で新型コロナウイルス感染症が市民生活にもたらした影響は大きく、また、社会の在り方が変わったことにより、市民生活も変化した中で、支援を必要とする市民の課題も複合化・複雑化を見せております。

さらには、長引く世界情勢の影響から、物価高騰等も引き続いております。

このような状況下においても、支援を必要とする方々が安心して制度を利用できるよう、市民の皆様や関係機関・団体の方々と連携するとともに、不断の努力により各種福祉サービスの提供を継続してまいります。

皆様におかれましては、地域福祉の推進に向けて、引き続き一層のご指導・ご協力をお願い申し上げます。

なお、本書は、令和5年度において弘前市が実施した福祉行政の各種事業活動実績と統計資料及び令和6年度における体制等をまとめたものであります。

関係各位のご高覧に供するとともに、関連する取組の参考資料として、広くご活用いただければ幸いに存じます。

令和6年8月

弘前市福祉事務所長

目 次

◎ 弘前市の概況

1. 一般会計歳入・歳出予算	1
2. 民生費歳出予算	2
3. 介護保険特別会計歳入・歳出予算	3
4. 福祉事務所の組織	4

◎ 児 童 福 祉

1. 教育・保育施設の状況	8
2. 保育料の軽減	11
3. 特別保育事業	11
4. 病児病後児保育事業	11
5. トワイライトステイ事業	12
6. ショートステイ事業	12
7. 認可外保育施設児童及び職員衛生対策事業	12
8. 弘前市放課後児童健全育成事業	13
9. 児童館延長利用事業	14
10. 児童館・児童センター運営	15
11. 母親クラブ(地域組織)設置状況	16
12. 地域組織活動助成	17
13. チビッ子広場	17
14. 弘前市弥生学園(障害者支援施設・障害児入所施設)の状況	18
15. 母子生活支援施設の状況	19
16. 助産施設利用状況	19
17. 家庭児童相談事業	20
18. 子育て支援相談事業	21
19. 地域子育て支援センター事業	21
20. 子育て世代包括支援センター事業	21
21. 弘前市少年相談センター事業	22
22. 母子家庭等高等職業訓練促進給付金等事業	23
23. 児童手当支給状況	24
24. 児童扶養手当支給状況	25
25. 特別児童扶養手当支給状況	25

26. 子ども医療費給付状況	26
27. ひとり親家庭等医療費給付状況	26

◎ 婦 人 保 護

1. 婦人相談員	27
----------------	----

◎ 身体障がい者福祉

○身体障がい者人口ピラミッド	29
1. 身体障害者手帳交付状況	30
2. 更生医療給付状況	31
3. 育成医療給付状況	31
4. 補装具交付修理状況	32
5. 日常生活用具給付状況	33
6. 巡回診査更生相談実施状況	34
7. 障害者支援施設等入所状況	35
8. 重度心身障害者医療費支給状況	35
9. 特別障害者手当等支給状況	36
10. 在宅心身障がい者タクシー等移動支援事業	36
11. 手話通訳活動状況	36
12. 弘前市身体障害者福祉センターの状況	37
13. 弘前市障害者生活支援センターの状況	38

◎ 知的障がい者福祉

○知的障がい者人口ピラミッド	39
1. 愛護手帳交付状況	40
2. 障害者支援施設入所状況	40
3. 有職障がい者交通費助成状況	41
4. 発達遅滞児等地域療育事業	41
5. 弘前市弥生荘(障害者支援施設)の状況	41

◎ 精神障がい者福祉

○精神障がい者人口ピラミッド	42
1. 精神障害者保健福祉手帳交付状況	43
2. 自立支援医療制度利用状況	43
3. 精神障がい者相談事業	44
4. 障害福祉サービス利用状況	44

◎ 障害者自立支援給付

○障害者総合支援法に基づく障害福祉サービス	45
1. 障害福祉サービス等種類別の利用状況	47
2. 障害者就労支援事業	50

◎ 地域生活支援

○障害者総合支援法に基づく地域生活支援事業	51
1. 地域生活支援事業利用状況	53

◎ 高齢者福祉

1. 高齢者の状況	54
2. 養護老人ホーム入所措置状況	55
3. ほのぼのコミュニティ21推進事業	55
4. 緊急通報システム事業	56
5. ねたきり高齢者寝具丸洗いサービス事業	56
6. 在宅高齢者短期入所事業	57
7. 生活支援ハウス利用状況	57
8. 外出支援サービス事業	57
9. 歩行安全杖支給事業	58
10. 高齢者はり・きゅう・マッサージ施術料助成事業	58
11. 在宅患者訪問歯科診療事業費補助金	58
12. ねたきり高齢者等紙おむつ支給事業	59
13. 安心安全見守りネットワーク事業	59
14. 老人クラブ助成事業	60
15. 老人クラブ連合会助成事業	60
16. 弘前自立支援介護推進事業	60
17. 高齢者ふれあい居場所づくり事業	61
18. 高齢者介護予防運動教室事業	61
19. 包括的支援事業	62
20. 在宅医療・介護連携推進事業	62
21. 介護予防普及啓発事業	63
22. ケアマネジャー等研修会実施事業	63
23. ケアプラン点検業務の強化事業	64
24. 生計困難者利用者負担額軽減措置事業	64
25. 家族介護慰労金支給事業	64
26. 住宅改修支援事業	64

27.	認知症支援事業	65
28.	敬老大会の対象者等の状況	65
29.	老人福祉センター利用状況	65
30.	生きがいセンター利用状況	66
31.	高齢者世話付住宅等生活援助員配置事業	67
32.	弘前市シルバー人材センター運営費補助	68

◎ 生活保護

1.	被保護世帯数・実人員・保護率	69
2.	青森県・市部・郡部別保護実施状況	69
3.	年齢別被保護人員構成	69
4.	地区別保護率	70
5.	扶助別状況	71
6.	保護の開始・廃止の状況	72
7.	生活保護相談・申請状況	73
8.	世帯類型別被保護世帯	74
9.	労働力類型別被保護世帯	74
10.	生活保護費支出状況	74
11.	被保護世帯の実額家賃の推移	75
12.	医療扶助の状況	75
13.	行旅病人・行旅死亡人取扱状況	77
14.	生活保護適正実施推進事業	77
15.	就労支援事業(生活保護受給者就労支援員設置費)	78
16.	自立相談支援事業	78
17.	学習支援事業(生活困窮者自立支援制度)	78

◎ その他の福祉

1.	成年後見制度に関する取り組み	79
2.	ひろさき子どもの発達支援事業	79
3.	民生委員・児童委員活動	80
4.	社会福祉法人 弘前市社会福祉協議会	83

◎ 介護保険事業

1. 所得段階別保険料	100
2. 所得段階別第1号被保険者数	100
3. 保険料収入実績	100
4. 要介護認定等申請状況	101
5. 要介護認定等状況	101
6. 要介護認定等認定者数	101
7. 介護給付費支払い状況	102

◎ 付 表

○社会福祉施設等一覧(施設総括表)	104
1. 児童福祉施設	105
2. 障がい福祉関連施設	112
3. 老人福祉施設	118

※ 「障害」の「害」という漢字の否定的なイメージを考慮し、法令名、法定の制度の名称、他の機関の固有名詞等を除いて、「障がい」と表記しています。

弘 前 市 の 概 況

弘前市の面積・世帯数・人口

年 月 日		令和6年4月1日 現在	前年増減比
面 積		524.2 km ²	
世 帯 数		79,922 世帯	△ 269
人 口		160,019 人	△ 2,647
内 訳	男	73,828 人	△ 1,260
	女	86,191 人	△ 1,387

年 月 日		令和5年4月1日	令和4年4月1日	令和3年4月1日	現在
世 帯 数		80,191	80,099	80,187	世帯
人 口		162,666	164,831	167,061	人
内 訳	男	75,088	76,073	77,065	人
	女	87,578	88,758	89,996	人

1. 一般会計歳入・歳出予算

歳 入

(千円)

款 別	令和 6 年度		令和 5 年度		増減額	増減率
	当初予算額 a	構成比 (%)	当初予算額 b	構成比 (%)	(a-b) c	(c/b) (%)
1. 市 税	19,531,119	23.6	20,062,095	25.4	△ 530,976	△ 2.6
2. 地 方 譲 与 税	580,000	0.7	603,000	0.8	△ 23,000	△ 3.8
3. 利 子 割 交 付 金	7,000	0.0	4,000	0.0	3,000	75.0
4. 配 当 割 交 付 金	49,000	0.1	63,000	0.1	△ 14,000	△ 22.2
5. 株式等譲渡所得割交付金	49,000	0.1	33,000	0.0	16,000	48.5
6. 法 人 事 業 税 交 付 金	288,000	0.3	311,000	0.4	△ 23,000	△ 7.4
7. 地 方 消 費 税 交 付 金	4,359,000	5.3	4,540,000	5.7	△ 181,000	△ 4.0
8. ゴルフ場利用税交付金	7,000	0.0	7,000	0.0	0	0.0
9. 環 境 性 能 割 交 付 金	48,000	0.1	45,000	0.1	3,000	6.7
10. 国 有 提 供 施 設 等 所 在 市 町 村 助 成 交 付 金	300	0.0	300	0.0	0	0.0
11. 地 方 特 例 交 付 金	780,942	0.9	134,000	0.2	646,942	482.8
12. 地 方 交 付 税	20,130,000	24.3	19,300,000	24.4	830,000	4.3
13. 交通安全対策特別交付金	25,000	0.0	25,000	0.0	0	0.0
14. 分 担 金 及 び 負 担 金	317,871	0.4	324,887	0.4	△ 7,016	△ 2.2
15. 使 用 料 及 び 手 数 料	1,118,077	1.4	1,145,807	1.5	△ 27,730	△ 2.4
16. 国 庫 支 出 金	15,741,506	19.0	15,103,524	19.1	637,982	4.2
17. 県 支 出 金	5,820,317	7.0	5,795,032	7.3	25,285	0.4
18. 財 産 収 入	95,877	0.1	64,884	0.1	30,993	47.8
19. 寄 附 金	1,477,807	1.8	1,467,807	1.9	10,000	0.7
20. 繰 入 金	3,139,594	3.8	2,488,645	3.2	650,949	26.2
21. 繰 越 金	100,000	0.1	100,000	0.1	0	0.0
22. 諸 収 入	2,752,090	3.3	2,745,519	3.5	6,571	0.2
23. 市 債	6,362,500	7.7	4,616,500	5.8	1,746,000	37.8
計	82,780,000	100.0	78,980,000	100.0	3,800,000	4.8

歳 出

(千円)

款 別	令和 6 年度		令和 5 年度		増減額	増減率
	当初予算額 a	構成比 (%)	当初予算額 b	構成比 (%)	(a-b) c	(c/b) (%)
1. 議 会 費	436,032	0.5	434,870	0.6	1,162	0.3
2. 総 務 費	7,688,135	9.3	6,331,045	8.0	1,357,090	21.4
3. 民 生 費	34,084,976	41.2	33,819,359	42.8	265,617	0.8
4. 衛 生 費	5,461,529	6.6	5,215,017	6.6	246,512	4.7
5. 労 働 費	142,333	0.2	87,440	0.1	54,893	62.8
6. 農 林 水 産 業 費	1,927,750	2.3	1,774,012	2.3	153,738	8.7
7. 商 工 費	4,245,998	5.1	4,196,389	5.3	49,609	1.2
8. 土 木 費	7,274,408	8.8	7,100,012	9.0	174,396	2.5
9. 消 防 費	2,836,949	3.4	2,794,722	3.5	42,227	1.5
10. 教 育 費	10,084,472	12.2	8,452,176	10.7	1,632,296	19.3
11. 災 害 復 旧 費	2,000	0.0	2,000	0.0	0	0.0
12. 公 債 費	8,545,418	10.3	8,722,958	11.0	△ 177,540	△ 2.0
13. 予 備 費	50,000	0.1	50,000	0.1	0	0.0
計	82,780,000	100.0	78,980,000	100.0	3,800,000	4.8

2. 民生費歳出予算

(千円)

項 目 別	令和 6 年度		令和 5 年度		増減額	増減率
	当初予算額 a	構成比 (%)	当初予算額 b	構成比 (%)	(a-b) c	(c/b) (%)
民 生 費	34,084,976	100.0	33,819,359	100.0	265,617	0.8
社 会 福 祉 費	14,722,800	43.2	14,408,534	42.6	314,266	2.2
社会福祉総務費	1,895,189	5.6	1,909,481	5.6	△ 14,292	△ 0.7
心身障害者福祉費	5,777,584	16.9	5,548,595	16.4	228,989	4.1
老人福祉費	3,681,903	10.8	3,645,203	10.8	36,700	1.0
社会福祉施設費	469,779	1.4	640,075	1.9	△ 170,296	△ 26.6
国民年金費	39,930	0.1	36,626	0.1	3,304	9.0
後期高齢者医療費	2,858,415	8.4	2,628,554	7.8	229,861	8.7
児 童 福 祉 費	12,353,706	36.2	12,365,265	36.6	△ 11,559	△ 0.1
児童福祉総務費	2,038,859	6.0	2,132,541	6.3	△ 93,682	△ 4.4
児童運営費	9,345,050	27.4	9,360,197	27.7	△ 15,147	△ 0.2
保育所費	125,664	0.4	111,570	0.4	14,094	12.6
児童福祉施設費	587,770	1.7	548,053	1.6	39,717	7.2
児童健全育成費	251,951	0.7	208,903	0.6	43,048	20.6
少年相談センター費	4,412	0.0	4,001	0.0	411	10.3
生 活 保 護 費	7,008,470	20.6	7,045,560	20.8	△ 37,090	△ 0.5
生活保護総務費	365,355	1.1	357,255	1.0	8,100	2.3
扶 助 費	6,643,115	19.5	6,688,305	19.8	△ 45,190	△ 0.7

3. 介護保険特別会計歳入・歳出予算

歳 入

(千円)

款 別	令和6年度		令和5年度		増減額	増減率
	当初予算額 a	構成比(%)	当初予算額 b	構成比(%)	(a-b) c	(c/b) (%)
1. 保 険 料	3,974,383	19.1	3,853,670	18.4	120,713	3.1
2. 使 用 料 及 び 手 数 料	35	0.0	70	0.0	△ 35	△ 50.0
3. 国 庫 支 出 金	5,298,485	25.4	5,380,968	25.7	△ 82,483	△ 1.5
4. 支 払 基 金 交 付 金	5,420,968	26.0	5,412,285	25.9	8,683	0.2
5. 県 支 出 金	2,876,706	13.8	3,045,319	14.5	△ 168,613	△ 5.5
6. 財 産 収 入	14	0.0	1	0.0	13	1,300.0
7. 繰 入 金	3,285,473	15.7	3,250,033	15.5	35,440	1.1
8. 諸 収 入	731	0.0	627	0.0	104	16.6
計	20,856,795	100.0	20,942,973	100.0	△ 86,178	△ 0.4

歳 出

(千円)

款 別	令和6年度		令和5年度		増減額	増減率
	当初予算額 a	構成比(%)	当初予算額 b	構成比(%)	(a-b) c	(c/b) (%)
1. 総 務 費	464,199	2.2	582,650	2.8	△ 118,451	△ 20.3
2. 保 険 給 付 費	19,268,367	92.4	19,195,194	91.6	73,173	0.4
3. 地 域 支 援 事 業 費	1,107,664	5.3	1,148,577	5.5	△ 40,913	△ 3.6
4. 基 金 積 立 金	14	0.0	1	0.0	13	1,300.0
5. 公 債 費	1,000	0.0	1,000	0.0	0	0.0
6. 諸 支 出 金	5,551	0.0	5,551	0.0	0	0.0
7. 予 備 費	10,000	0.1	10,000	0.1	0	0.0
計	20,856,795	100.0	20,942,973	100.0	△ 86,178	△ 0.4

4. 福祉事務所の組織

(1) 機 構 図 (令和6年4月1日現在)

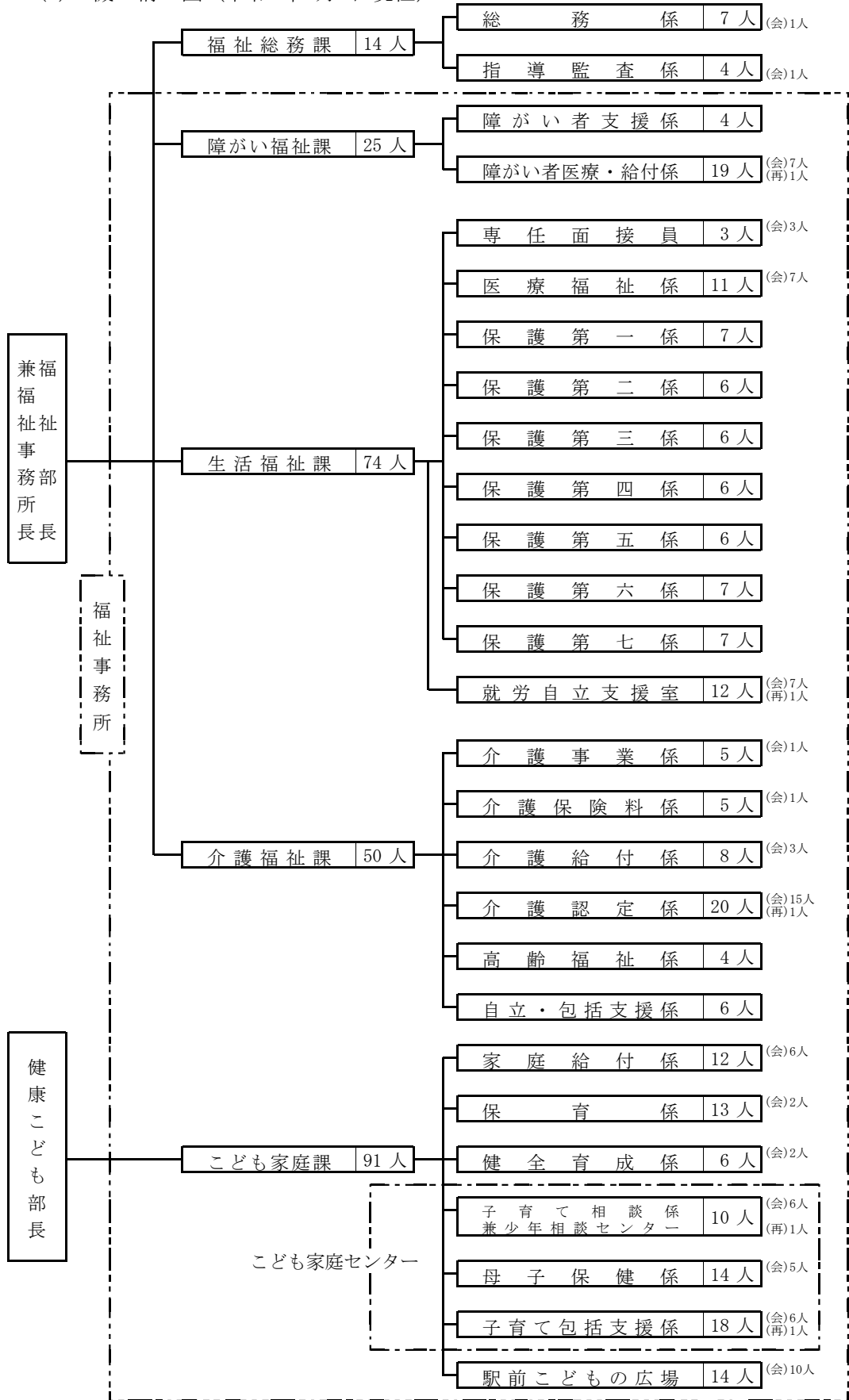

(会)=会計年度任用職員
(再)=再任用職員

(2) 分掌事務 (令和6年4月1日現在)

福祉総務課

1. 民生（児童）委員及び主任児童委員並びに民生委員推薦会に関すること。
2. 日本赤十字社に関すること。
3. 社会福祉協議会及び社会福祉関係団体等に関すること。
4. 地域福祉基金に関すること。
5. 社会福祉統計に関すること。
6. 成年後見制度に関すること。
7. 社会福祉法（昭和26年法律第45号）に関すること（他の所管に属することを除く。）。
8. 子ども・子育て支援法（平成24年法律第65号）に関すること（他の所管に属することを除く。）。
9. 介護保険法（平成9年法律第123号）に関すること（他の所管に属することを除く。）。
10. 旧軍人等の恩給、戦没者遺族等の援助に関すること。
11. 災害弔慰金、災害障害見舞金の支給及び災害援護資金の貸付けに関すること。
12. 被災地支援に関すること。
13. 部内事務の連絡調整に関すること。

障がい福祉課

1. 身体障害者福祉法（昭和24年法律第283号）、知的障害者福祉法（昭和35年法律第37号）及び精神保健及び精神障害者福祉に関する法律（昭和25年法律第123号）に関すること。
2. 障害者福祉施設に関すること。
3. 障害児福祉手当、特別障害者手当及び福祉手当に関すること。
4. その他障がい者の福祉に関すること。
5. 障害者の日常生活及び社会生活を総合的に支援するための法律（平成17年法律第123号）に関すること。
6. 障害者虐待の防止、障害者の養護者に対する支援等に関する法律（平成23年法律第79号）に関すること。
7. 国等による障害者就労施設等からの物品等の調達の推進等に関する法律（平成24年法律第50号）に関すること。
8. 障害を理由とする差別の解消の推進に関する法律（平成25年法律第65号）に関すること。
9. 児童福祉法（昭和22年法律第164号）に関すること（他の所管に属することを除く。）。

10. 小児慢性特定疾患児童日常生活用具給付事業に関する事。
11. 重度心身者医療に関する事。

生活福祉課

1. 生活保護法（昭和 25 年法律第 144 号）による保護の決定及び実施に関する事。
2. 医療券及び医療要否意見書並びに介護券の発行に関する事。
3. 指定医療機関及び指定介護機関に関する事。
4. 支援給付及び配偶者支援金に関する事。
5. 保護金品の支給に関する事。
6. 生活保護の相談及び面接に関する事。
7. 行旅病人及び行旅死亡人に関する事。
8. 生活困窮者自立支援法（平成 25 年法律第 105 号）に関する事。
9. 生活困窮者等に対する就労自立支援に関する施策の企画及び調整に関する事。
10. 無料職業紹介事業に関する事。

介護福祉課

1. 介護施設の整備に関する事。
2. 指定地域密着型サービス等の指定に関する事。
3. 介護保険特別会計に関する事。
4. 介護保険料に関する事。
5. 被保険者の資格管理に関する事。
6. 要介護認定に関する事。
7. 介護給付に関する事。
8. 地域包括支援センターに関する事。
9. 低所得者利用者負担対策事業に関する事。
10. 高齢化社会対策に関する事。
11. 老人福祉法（昭和 38 年法律第 133 号）に関する事。
12. 老人福祉施設に関する事。
13. 高齢者福祉計画に関する事。
14. 敬老・生きがい事業に関する事。
15. 老人福祉施策等に関する事。

16. 高齢者虐待の防止、高齢者の養護者に対する支援等に関する法律（平成 17 年法律第 124 号）に関すること。
17. 自立支援介護・在宅介護支援に関すること。
18. 介護予防・日常生活支援総合事業に関すること。
19. その他介護保険法に関すること（他の所管に属することを除く。）。

こども家庭課

1. 児童福祉法に関すること（他の所管に属することを除く。）。
2. 就学前の子どもに関する教育、保育等の総合的な提供の推進に関する法律（平成 18 年法律第 77 号）に関すること（他の所管に属することを除く。）。
3. 子ども・子育て支援法（平成 24 年法律第 65 号）に関すること（他の所管に属することを除く。）。
4. こども基本法（令和 4 年法律第 77 号）に関すること（他の所管に属することを除く。）。
5. 児童福祉施設に関すること。
6. 児童福祉関係の社会福祉法人に関すること。
7. 児童手当、児童扶養手当及び特別児童扶養手当に関すること。
8. 子ども医療費及びひとり親家庭等医療費に関すること。
9. 遺児家庭に関すること。
10. 母子家庭及び父子家庭並びに寡婦に関すること。
11. 家庭児童相談室及び女性相談に関すること。
12. 弘前市少年相談センターに関すること。
13. 子育て支援に関すること。
14. 母子保健に関すること。
15. 青少年施策に関すること。
16. 次世代育成支援対策推進法（平成 15 年法律第 120 号）に関すること。
17. 子ども政策に関すること。
18. 駅前こどもの広場に関すること。
19. 弘前市こども家庭センターに関すること。

児 童 福 祉

1. 教育・保育施設の状況

内 容

保育所運営費

私立保育所での保育の実施に要する経費を支弁する。

認定こども園等給付費

私立認定こども園・私立幼稚園での教育・保育の実施に要する経費を支弁する。

(令和5年度)

年 月	利 用 定 員 (人)	初 日 在 籍 人 員 (人)				教 育・保 育給付費 (円)
		3号認定	2号認定	1号認定	計	
		(0 保 2 育 歳 児)	(3 保 5 育 歳 児)	(3 教 5 育 歳 児)		
令和5年 4月	5,671	1,678	2,479	433	4,590	506,977,305
5月	5,671	1,731	2,479	446	4,656	519,842,659
6月	5,651	1,779	2,478	463	4,720	531,381,464
7月	5,646	1,810	2,484	471	4,765	541,698,988
8月	5,636	1,850	2,481	484	4,815	551,351,590
9月	5,627	1,911	2,484	490	4,885	562,604,196
10月	5,632	1,948	2,479	507	4,934	569,852,979
11月	5,622	1,981	2,482	519	4,982	576,652,396
12月	5,612	2,010	2,482	535	5,027	585,103,296
令和6年 1月	5,612	2,037	2,481	535	5,053	591,742,312
2月	5,612	2,060	2,480	546	5,086	596,879,183
3月	5,612	2,086	2,479	547	5,112	633,343,642
計	67,604	22,881	29,768	5,976	58,625	6,767,430,010
月平均	5,634	1,907	2,481	498	4,885	563,952,501

○管内教育・保育施設一覧

令和6年4月1日 認定こども園（幼保連携型）27か所（利用定員 2,145人）
 （利用定員）（幼稚園型）3か所（利用定員 283人）
 （保育所型）4か所（利用定員 575人）
 幼稚園 6か所（利用定員 275人）
 保育所(園) 34か所（利用定員 2,158人）
 ※分園は施設数に含めない。

学齢前児童数
5,503人

施設名	利用定員 (人)	入所児童現員（人）							充足率 (%)	特別保育事業等
		年齢別内訳						計		
		①	0	1	2	3	4			
木の实こども園	78	3	10	12	11	18	17	71	91	延長・一時・休日
みどり幼稚園	75	2	10	14	18	8	9	61	81	延長・一時
弘前すみれ保育園	117	4	4	10	11	8	10	47	40	延長・一時・休日
弘前すみれ保育園第Ⅱ保育園 こどもの城	65	3	6	3	9	7	5	33	51	延長・一時・休日
ひかりこども園	98	4	15	12	19	15	24	89	91	延長・一時・休日
たまちこども園	75	2	8	9	13	14	11	57	76	延長・一時・休日
弘前保育園	95	6	13	14	22	15	17	87	92	延長・一時・休日
城西こども園	85	2	17	9	24	15	14	81	95	延長・一時
富士見保育所	80	3	11	16	14	15	21	80	100	延長
寒沢保育園	43	2	3	10	4	7	7	33	77	延長・一時
駅前こども園 (新里こども園分園)	29		1		5	3	7	16	55	延長・一時
花園保育園	95	1	8	9	20	20	19	77	81	延長・一時
城南こども園	85	4	9	13	14	17	14	71	84	延長・一時
やまぶき保育園	35		3	2	2	1	9	17	49	延長・一時
ようせい保育園	120	5	14	23	20	25	22	109	91	延長・一時
新里こども園	46	1	6	4	7	6	10	34	74	延長・一時
泉野こども園	46	2	6	5	7	5	10	35	76	延長・一時
堀越こども園	70	2	6	5	8	26	11	58	83	延長・一時・休日
分園（ほりこし 堀越こども園分園）	29	2	6	8	6			22	76	延長・一時・休日
ちとせ幼保園	85	2	14	16	13	18	20	83	98	延長
サンこども園	90	3	13	17	10	14	20	77	86	延長・一時・休日
ふじこども園	115	2	10	14	20	16	21	83	72	延長・一時・休日
末広こども園 (泉野こども園分園)	29		5	4	4	1	2	16	55	延長・一時
船沢こども園	50		2	6	13	7	11	39	78	延長・一時
岳陽保育園	40		3	5	8	9	7	32	80	延長・一時
真土保育園	105	1	14	17	19	22	20	93	89	延長・一時・休日
石川こども園	65	3	6	9	11	6	6	41	63	延長・一時・休日
相馬こども園	60	4	4	6	11	9	17	51	85	延長・一時・支援センター
弘前大清水藤こども園	70	3	7	7	8	15	12	52	74	延長・一時
ふたば保育園	70	1	8	11	14	10	14	58	83	延長・一時
認定こども園（幼保連携型） 計 27か所	2,145	67	242	290	365	352	387	1,703	79	
ひばり幼稚園	55	2	4	4	8	10	5	33	60	延長・一時
弘前みなみ幼稚園	65		1	3	10	12	14	40	62	延長・一時
柴田幼稚園	163	2	7	12	23	41	31	116	71	延長・一時
認定こども園（幼稚園型） 計 3か所	283	4	12	19	41	63	50	189	67	
大浦保育園	175	10	30	24	36	34	28	162	93	延長・一時・休日 支援センター・病後児保育
みどり保育園	290	16	51	56	54	55	50	282	97	延長・一時・休日 ・支援センター・病後児保育
サムエル保育園	50	1	3	5	4	6	8	27	54	延長・一時・休日
ダビデ保育園	60	1	5	6	8	5	11	36	60	延長・一時・休日
認定こども園（保育所型） 計 4か所	575	28	89	91	102	100	97	507	88	
養生幼稚園	60					18	13	24	92	一時
若草幼稚園	25					4	3	8	60	一時
明星幼稚園	35					9	9	11	83	一時
弘前明の星幼稚園	25					2	6	5	52	一時
弘前カトリック幼稚園	25					7	7	8	88	一時
文化幼稚園	105					25	24	30	75	一時
幼稚園 計6か所	275	0	0	0	65	62	86	213	77	

施設名	利用定員 (人)	入所児童現員 (人)							充足率 (%)	特別保育事業等
		年齢別内訳						計		
		①	0	1	2	3	4	5	②	
なかよし保育園	60		7	13	9	8	13	50	83	延長・一時
つがる保育園	50	2	6	13	9	7	9	46	92	延長・一時
くによし保育園分園 ぐれよん	29	2	5	6	7	2	4	26	90	延長・一時・休日
桔梗野みのり保育園	60	2	6	12	10	14	14	58	97	延長・一時・休日
よつば保育園	100	5	10	18	20	17	15	85	85	延長・一時・休日
りんごベビーホーム	30	3	6	9				18	60	延長・一時
青柳保育園	45	3	2	5	1	7	3	21	47	延長・一時
大開保育園	50		8	5	9	9	6	37	74	延長・休日・一時
小沢保育園	40	1	6	10	4	7	5	33	83	延長・一時
桜ヶ丘保育園	90	2	9	13	14	17	19	74	82	延長・一時・休日
せいしゅう保育園	45	2	6	7	7	5	8	35	78	延長・一時
明誠保育園	70	2	14	13	10	12	17	68	97	延長・一時
青山すみれ保育園	90	2	8	7	10	13	13	53	59	延長・一時・休日
保育園みのり	110	5	19	19	19	26	19	107	97	延長・一時・休日
みのり第2保育園	80	2	16	13	13	15	18	77	96	延長・一時・休日
大東保育園	70	2	13	16	16	7	16	70	100	延長・休日
隆親保育園	70	2	13	12	13	17	10	67	96	延長・一時
アルカディア保育園 (ひがし保育園分園)	29		4	7	5	8	4	28	97	延長・一時
ひまわり保育園	50	4	5	4	12	7	11	43	86	延長・一時
若草保育園	60	2	7	8	15	11	12	55	92	延長・一時・休日
まつば保育園	60	6	6	5	13	13	8	51	85	延長
致遠保育園	90	2	9	10	19	13	13	66	73	延長
藤代保育園	90	5	17	13	14	14	23	86	96	延長・一時
とよだ保育園	80	4	11	12	16	14	12	69	86	延長・一時
ひがし保育園	60	4	7	13	13	13	10	60	100	延長
めぐみ保育園	70	1	8	7	14	9	12	51	73	延長・一時
あおい杜保育園	50	2	11	7	12	9	9	50	100	延長・一時・休日
城東保育園	80	5	12	7	12	13	18	67	84	延長・一時・休日
くによし保育園	20	2	2	2	4	4	2	16	80	延長・一時・休日
なかの保育園	40	1	6	3	5	6	8	29	73	延長・一時・休日
とっこ保育園	40	1	6	6	6	4	7	30	75	延長・一時
高杉保育園	80	3	12	10	15	11	15	66	83	延長・休日・一時
こひつじ保育園	70	5	7	11	17	7	15	62	89	延長
すその保育園	30	1	1	1	5	1	4	13	43	延長・休日
青女子保育園	50	1	3	6	8	14	5	37	74	延長
大沢保育園	20	1	4	4	2	1	5	17	85	延長
保育所(園) 計 34か所	2,158	87	292	327	378	355	382	1,821	84	
合計 74か所 (分園5か所含まない)	5,436	186	635	727	951	932	1,002	4,433	82	

2. 保育料の軽減

内 容

市が定める保育料を国基準額より低く設定することで、保護者の費用負担の軽減を図る。

実 績（令和5年度）

対象児童数 18,767人

軽減額、1人あたり月額平均 14,066円

国基準額に対する市の軽減率 約40.4%

3. 特別保育事業

（令和5年度）

事業名	交付先	事業内容・利用実績等
一時預かり 事業費補助金	60施設	家庭で一時的に保育を受けることが困難になった就学前児童を一時的に預かる教育・保育施設に対して補助 年間延べ利用者数：67,021人
延長保育 事業費補助金	62施設	開所時間を超えて、30分以上の延長保育を実施する教育・保育施設に対して補助 年間利用者数：2,411人
障がい児保育 事業費補助金	26施設	集団保育が可能で、日々通所ができる障がい児の保育を実施する教育・保育施設に対して補助 対象児童数：95人

4. 病児病後児保育事業（平成15年開始）

内 容

病気又は病気の回復期に家庭での保育ができない児童を専用施設で保育する。

（令和5年度）

実 施 施 設	延べ利用児童数
あらいこどもクリニック/眼科クリニック 病児保育室「きりん」	1,155人
大浦保育園 病後児保育室「さくらんぼ」	175人
みどり保育園 病後児保育室「みどり」	920人

5. トワイライトステイ事業（平成23年開始）

内 容

平日の夜間や休日に児童を養育することが困難な場合等に、その児童を実施施設で養育する。

実 績（令和5年度）

委 託 先：社会福祉法人 愛成会

実施施設：児童家庭支援センター「太陽」

開設日数：（夜間）293日 （休日）67日

利用者数：延べ 488人（登録児童数 107人）

6. ショートステイ事業（令和元年開始）

内 容

疾病、就労その他の理由で養育することが困難な場合や、緊急一時的に児童または親子を保護することが必要な場合等に、実施施設または里親において養育・保護を行う。

実 績（令和5年度）

委 託 先：社会福祉法人 弘前乳児院、ショートステイ里親

実施施設：弘前乳児院

利用者数：延べ116人（児童92人、児童の母24人）

7. 認可外保育施設児童及び職員衛生対策事業（平成23年開始）

内 容

保育環境の向上と入所児童の処遇の改善を図るため、認可外保育施設の運営経費の一部を補助する。

実 績（令和5年度）

交付保育施設数：2施設

8. 弘前市放課後児童健全育成事業

内 容

保護者が労働等により昼間家庭にいない小学生を対象として、なかよし会・児童館等において放課後児童クラブを実施する。

放課後児童クラブ開設状況

(令和6年4月1日)

名 称	実施箇所	設置主体	設置年月日	登録児童数 (人)
下町なかよし会 (TEL 080-5730-2394)	城西小学校 新町236-1	弘前市	昭和 47. 11. 1	117
小沢なかよし会 (TEL 080-5730-2397)	小沢小学校 大開2丁目5-1	弘前市	平成 22. 5. 10	139
桔梗野なかよし会A 桔梗野なかよし会B (TEL 080-5744-5185)	桔梗野小学校 桔梗野2丁目21	弘前市	昭和 49. 6. 1	139
松原なかよし会 (TEL 080-5730-2395)	松原小学校 松原東2丁目17	弘前市	平成 4. 10. 1	94
西なかよし会 (TEL 080-6026-3992)	西小学校 茜町3丁目2-1	弘前市	平成 5. 4. 1	69
堀越なかよし会 (TEL 090-4889-8388)	旧ウェルフェアテクノハウス弘前 大清水1丁目11-1	弘前市	平成 6. 4. 1	72
泉野なかよし会 (TEL 080-5744-5186)	泉野多目的コミュニティ施設 泉野3丁目6-2	弘前市	平成 27. 4. 1	68
青柳なかよし会 (TEL 090-6258-7831)	青柳小学校 悪戸字村元7-2	弘前市	平成 12. 10. 23	40
三大なかよし会 (TEL 090-9741-3550)	第三大成小学校 富田町47	弘前市	平成 14. 5. 7	134
大成なかよし会 (TEL 090-6257-5588)	大成小学校 御幸町13-1	弘前市	平成 17. 4. 1	94
相馬なかよし会 (TEL 090-9033-7723)	相馬小学校 黒滝字二ノ松本2-4	弘前市	平成 12. 4. 7	45
朝陽なかよし会 (TEL 080-5222-5809)	朝陽小学校 在府町36	弘前市	平成 31. 4. 1	76
裾野なかよし会 (TEL 080-5744-5187)	裾野小学校 十面沢字轡293	弘前市	平成 28. 4. 1	36
文京なかよし会 (TEL 090-3644-4866)	文京小学校 中野1丁目1-1	弘前市	令和 4. 4. 1	54
和徳なかよし会 (TEL 090-3537-0635)	和徳小学校 代官町107-3	弘前市	令和 5. 4. 1	105
計 16クラブ				1,282

9. 児童館延長利用事業

(令和6年4月1日)

名 称	実施箇所	設置主体	設置年月日	登録児童数 (人)
みやぞの児童クラブ (TEL・FAX 36-8040)	みやぞの児童センター 宮園2丁目5-5	弘前市	平成 26. 10. 14	125
北児童クラブ (TEL・FAX 32-3155)	北児童センター 青山3丁目22-3	弘前市	平成 26. 10. 14	109
豊田児童クラブ (TEL 27-7828、FAX 26-7299)	豊田児童センター 豊田1丁目4-68	弘前市	平成 26. 10. 14	131
三岳児童クラブ (TEL・FAX 35-3040)	三岳児童センター 三岳町13-42	弘前市	平成 26. 11. 10	80
千年児童クラブ (TEL・FAX 88-1166)	千年児童センター 小栗山字川合51-1	弘前市	平成 26. 11. 10	82
致遠児童クラブ (TEL・FAX 40-0072)	致遠児童センター 浜の町北1丁目8-1	弘前市	平成 26. 10. 14	167
西部児童クラブ (TEL・FAX 95-3970)	西部児童センター 高杉字神原93-2	弘前市	平成 26. 10. 14	57
東部児童クラブ (TEL 29-5519、FAX 29-5579)	東部児童センター 田園1丁目8-4	弘前市	平成 26. 10. 14	231
岩木児童クラブ (TEL・FAX 82-1045)	岩木児童センター 五代字田屋敷182	弘前市	平成 26. 10. 14	222
城東児童クラブ (TEL・FAX 55-9138)	城東児童館 大久保字西田105-40	弘前市	平成 26. 11. 10	62
堀越児童クラブ (TEL・FAX 27-8231)	堀越児童館 堀越字川合59-28	弘前市	平成 26. 11. 10	24
大和沢児童クラブ (TEL・FAX 87-2122)	大和沢児童館 狼森字天王10-12	弘前市	平成 26. 11. 10	7
三省児童クラブ (TEL・FAX 95-2314)	三省児童館 三世寺字月見野2-4	弘前市	平成 26. 10. 14	15
東目屋児童クラブ (TEL・FAX 86-2118)	東目屋児童館 桜庭字清水流52-2	弘前市	平成 26. 11. 10	12
船沢児童クラブ (TEL・FAX 96-2188)	船沢児童館 細越字早稻田42	弘前市	平成 26. 10. 14	60
自得児童クラブ (TEL・FAX 98-2220)	自得児童館 鬼沢字後田163-1	弘前市	平成 26. 10. 14	33
新和児童クラブ (TEL・FAX 73-5676)	新和児童館 青女子字桜苅304-1	弘前市	平成 26. 10. 14	59
石川児童クラブ (TEL・FAX 92-3322)	石川児童館 石川字大仏下25-17	弘前市	平成 26. 11. 10	19
計 18クラブ				1,495

10. 児童館・児童センター運営

内 容

児 童 館：児童に健全な遊びを提供し、その健康を増進し情操を豊かにするとともに、地域組織活動の育成助長を図る。(昭和41年開始)

※館長のほか、児童厚生員2名以上配置。

児童センター：児童館の機能に加えて、遊びを通して体力増進を図ることを目的とした指導機能を有する。(昭和56年開始)

※館長1名、児童厚生員2名以上、体力増進指導員1名配置

児童館・児童センターの状況（令和5年度）（日、人）

区 分		育成活動状況	
		指導日数	利用者 一日平均
児 童 館 ・ 児 童 セ ン タ ー	弘前市みやぞの児童センター	293	87
	弘前市豊田児童センター	293	103
	弘前市三岳児童センター	293	60
	弘前市千年児童センター	293	76
	弘前市西部児童センター	294	32
	弘前市東部児童センター	293	118
	弘前市岩木児童センター	294	121
	弘前市致遠児童センター	294	105
	弘前市北児童センター	293	70
	弘前市堀越児童館	293	12
	弘前市三省児童館	293	17
	弘前市東目屋児童館	293	28
	弘前市自得児童館	293	18
	弘前市新和児童館	293	52
	弘前市石川児童館	293	17
	弘前市大沢児童館	293	8
	弘前市薬師堂児童館	293	5
	弘前市大和沢児童館	293	16
	弘前市船沢児童館	293	37
	弘前市城東児童館	293	83
計 (20か所)		5,863	1,065

11. 母親クラブ（地域組織）設置状況

（令和5年度）

母親クラブ名	設置年	会員数 (人)	関連児童厚生施設	事業費 (円)
大和沢児童館母親クラブ	平成 19	24	大和沢児童館	221, 596
新和児童館母親クラブ	平成 18	96	新和児童館	194, 868
三省児童館母親クラブ	昭和 40	28	三省児童館	192, 453
堀越児童館母親クラブ	昭和 49	26	堀越児童館	190, 532
自得児童館母親クラブ	平成 16	36	自得児童館	268, 192
大沢児童館母親クラブ	昭和 43	20	大沢児童館	210, 524
薬師堂児童館母親クラブ	昭和 43	31	薬師堂児童館	191, 920
石川児童館母親クラブ	昭和 54	38	石川児童館	243, 244
東目屋母親クラブ	昭和 41	37	東目屋児童館	208, 243
三岳児童センター母親クラブ	昭和 59	76	三岳児童センター	208, 700
みやぞの児童センター母親クラブ	平成 3	174	みやぞの児童センター	189, 000
豊田児童センター母親クラブ	昭和 39	171	豊田児童センター	191, 617
東部児童センターサポートクラブ	平成 22	246	東部児童センター	189, 000
北児童センター地域組織活動クラブ	平成 24	137	北児童センター	189, 000
船沢児童館母親クラブ	平成 25	54	船沢児童館	189, 000
城東児童館父母会	平成 25	143	城東児童館	189, 000
合 計 （ 16 ク ラ ブ ）		1, 337		3, 266, 889

12. 地域組織活動助成（昭和47年開始）

内 容

子どもたちの健全育成を目的に児童館等の福祉施設を拠点として行う地域組織活動に対して助成。

実施状況（令和5年度）

（補助対象活動内容）

活動項目	実施状況	回数 (回)	参加人数 (人)	支出額 (円)
1. 親子及び世代間の交流、文化活動 イ. 館内及び館外での交流活動、運動会、遠足等 ロ. 文化活動 読書会、映画会、料理教室等		132	5,149	
2. 児童養育に関する研修活動 イ. 児童の発達上の留意点、家庭のしつけ、 安全養育等に関する研修 ロ. 地域での児童健全育成の向上に関する研修		6	168	
3. 児童の事故防止のための奉仕活動 イ. 遊び場の安全点検及び巡回活動 ロ. 交通安全活動 ハ. 非行防止活動		16	409	
4. その他の活動 イ. 児童福祉の向上に寄与する活動 ロ. 広報活動		21	605	
合 計		175	6,331	3,024,000

13. チビッ子広場

内 容

地域の子どもたちが安全かつ自由に遊ぶことができる場所を提供。

設置場所

名 称	設 置 場 所	設 置 年 月 日	面積（㎡）
清水森チビッ子広場	清水森字沼田74-1地先	平成13. 4. 1	886.62

14. 弘前市弥生学園(障害者支援施設・障害児入所施設)の状況

目 的

障がいのある児童に対し、保護や日常生活の指導及び自活に必要な知識や技能を付与する。

障がいのある者に対し、入浴や排せつ又は食事の介護等を行う。

施設概要

設置許可 昭和40年8月(平成6年4月新園舎改築)
 建物構造 鉄筋コンクリート造平屋建
 敷地面積 27,009.25㎡(8,170.29坪)
 建物面積 2,236.01㎡(811.9坪)附属建物含む
 定 員 (児)15名、(者)40名
 指定管理者 社会福祉法人 弘前草右会(平成18年4月1日～)

学年別・年齢別入所児童(者)数(令和6年4月1日現在) (人)

学 年	小 学 校							中 学 校				高等学校				その他障がい児	障がい者	合 計
	1 年	2 年	3 年	4 年	5 年	6 年	小 計	1 年	2 年	3 年	小 計	1 年	2 年	3 年	小 計			
年 齢	6	7	8	9	10	11	-	12	13	14	-	15	16	17	-	-	-	-
入所児内訳	0	0	1	0	0	1	2	2	0	0	2	0	0	0	0	1	26	31

入所の状況(令和6年4月1日現在) (人)

障がい児	弘前児童相談所		5
	小	計	5
障がい者	弘 前 市		11
	青 森 市		1
	黒 石 市		1
	五 所 川 原 市		1
	平 川 市		1
	つ が る 市		1
	板 柳 町		2
	中 泊 町		1
	田 舎 館 村		3
	藤 崎 町		1
	横 須 賀 市		1
	美 郷 町		1
	東 海 村		1
	小	計	26
合 計			31

15. 母子生活支援施設の状況

目 的

配偶者のない女子又はこれに準ずる事情にある女子及びその者の監護すべき児童を入所させて、これらの者を保護するとともに、これらの者の自立の促進のためにその生活を支援し、併せて退所した者について相談その他の援助を行う。
(児童福祉法第38条)

入所状況（年度末の入所世帯数）

区 分 年 度	弘前市ひまわり荘 (令和4年3月31日廃止)	市外の母子生活支援施設 (市が入所措置費を負担)
元	1	0
2	2	0
3	0	1
4		2
5		1

16. 助産施設利用状況(昭和22年開始)

目 的

保健上必要があるにもかかわらず、経済的理由により、入院助産を受けることができない妊産婦を入所させて、助産を受けさせる。（児童福祉法第36条）

利用状況

(人)

区 分 年 度	申 請 数	利 用 数	指定する助産施設
元	0	0	健生病院
2	1	1	健生病院
3	0	0	健生病院
4	1	1	健生病院
5	1	1	健生病院

17. 家庭児童相談事業（昭和38年開設）

内 容

家庭相談員3名を配置し、家庭における児童養育の相談等に応じるほか、要保護児童等の実態把握、早期発見及び必要な調査を実施する。

実 績(令和5年度、延べ件数)

相談件数：311件

相談業務の状況（令和5年度）

(件)

相談種別	受付経路別 児童相談所	市町村		児童福祉施設等		児童家庭支援センター	認定こども園	警察等	保健所及び医療機関		学校等	里親
		福祉事務所	保健センター	保育所	児童福祉施設				保健所	医療機関		
性格・生活習慣等											4	
言語・発達障害												
学校生活等					3						7	
非 行											1	
家族関係			4	1	2		2				4	
環境福祉		4	1	1	8	1	1				11	
心身の問題			1	1	4						6	
虐待又は養	2	1	3		2					1	10	
そ の 他		3	2								2	
合 計	2	8	11	3	19	1	3	0	0	1	45	0

相談種別	受付経路別 (児童委員の仲介含む)	家族・親戚	近隣・知人	児童本人	その他	十八才以上	合 計
性格・生活習慣等		4					8
言語・発達障害		3					3
学校生活等		6					16
非 行						1	2
家族関係		37				66	116
環境福祉		13			2	21	63
心身の問題		8				28	48
虐待又は養		6	1			1	27
そ の 他		4			5	12	28
合 計	0	81	1	0	7	129	311

18. 子育て支援相談事業（平成21年開始）

内 容

弘前市子育て支援員連絡協議会、子育て支援相談電話の実施、子育て支援員活動事業費を補助する。

会員数：22地区、69人（令和6年3月31日現在）

弘前市子育て支援員活動事業費補助金 上 限 額：1事業当たり30(千円)

補 助 金：126(千円)（6地区分）

実 績（令和5年度）

子育て支援相談 8件

弘前市子育て支援員研修会 1回

19. 地域子育て支援センター事業（平成5年開始）

内 容

地域全体で子育てを支援できる拠点の形成を図り、子育て中の親子の交流の場の提供、育児相談・援助、子育て関連情報の提供、子育てに関する講習等を実施する。

実 績（令和5年度）

	実 施 施 設	電話・面接相談 指導件数	サークル 参加人数 (延べ人数)	その他利用者数 (延べ人数)
委 託	みどり保育園	141	201	1,083
	大浦保育園	36	315	322
	相馬こども園	0	197	330
直 営	駅前こどもの広場	18	985	91,563
計		195	1,698	93,298

20. 子育て世代包括支援センター事業（令和元年開始）

内 容

母子健康手帳の交付を始めとして、妊産婦及び乳幼児の保護者の状況を継続的に把握し、個々の状況に応じた情報の案内など、地域のつながりの中で安心して子育てができるよう支援を行う。

実 績（令和5年度）

利用者数 延べ10,819人（うち、相談受付件数1,424件）

21. 弘前市少年相談センター事業（昭和41年開始）

内 容

少年の非行防止及び健全育成を図るため相談業務、街頭指導等を実施。

学職別相談件数(令和5年度)

(件)

内容	学齢前	小学校	中学校	高等学校	専門校・大学	無職少年	有職少年	一般	その他	計
件数	0	2	5	3	0	1	0	3	0	14

相談内容

(件)

内 容	来 所			電 話			訪 問			継続 ケース (再掲)	計
	少年	保護者	一般	少年	保護者	一般	家庭	学校	一般		
学 校 生 活		4				3				(1)	7
非 行					2						2
友 人 関 係					2					(1)	2
異 性 問 題											0
家 庭 問 題						1					1
性 の 問 題											0
し つ け											0
心 身 的 問 題											0
そ の 他						2					2
計	0	4	0	0	4	6	0	0	0	(2)	14

相談対象男女別人数 (人)

男	9
女	4
不詳	1
計	14

街頭指導の実施状況(令和5年度)

区 分	実施回数 (回)				従事者延人員 (人)			
	午前	午後	夜間	計	午前	午後	夜間	計
5年4月		7	5	12		36	17	53
5月		6	3	9		25	12	37
6月	1	3	4	8	4	9	16	29
7月			6	6			27	27
8月			10	10			37	37
9月	1	4	2	7	3	14	7	24
10月		4	1	5		15	4	19
11月		4	3	7		18	11	29
12月		3	3	6		12	10	22
6年1月		3	3	6		13	11	24
2月		4	2	6		14	5	19
3月		3	2	5		10	8	18
計	2	41	44	87	7	166	165	338

※ 少年指導委員：216人(令和5年度)

※ 巡回方法：昼間指導・夜間指導・列車内指導

※ 指導場所：土手町・駅前・城東の各地区

※ 特別指導：まつり会場、宵宮等

22. 母子家庭等高等職業訓練促進給付金等事業(平成25年開始)

内 容

生活の不安から、就業に結びつきやすい高度な資格を取得するための就学が困難な母子家庭の母等に対し、生活費の負担軽減を図る。

給付の状況

(人)

年 度	2	3	4	5	備 考
支給対象者	13	10	8	11	訓練促進給付金 月額100,000円又は140,000円(課税世帯70,500円又は110,500円)
資格取得者	6	3	3	3	修了支援給付金 50,000円(課税世帯25,000円)

23. 児童手当支給状況(平成24年開始)

内 容

中学生までの児童を養育している者に手当を支給することにより、生活の安定と健やかな育ちを支援する。

手当月額

所得制限限度額未満の世帯

- ・ 3歳未満 15,000円
- ・ 3歳以上小学生（第1・2子） 10,000円
- ・ 3歳以上小学生（第3子～） 15,000円
- ・ 中学生 10,000円

所得制限限度額以上所得上限限度額未満の世帯 児童1人につき一律 5,000円

所得上限限度額以上の世帯 手当の支給なし

支給の状況

	令和5年度		
	受給者数 (人)	支給対象児童数 (人)	支給額 (円)
3歳未満	1,845	1,993	378,870,000
被用者	1,567	1,690	318,045,000
非被用者	278	303	60,825,000
3歳以上 小学校修了前	6,151	9,027	1,112,180,000
被用者	4,962	7,275	889,960,000
非被用者	1,189	1,752	222,220,000
小学校修了後 中学校修了前	2,752	2,983	360,810,000
特例給付	181	287	17,015,000
計	10,929	14,290	1,868,875,000

※ 受給者の合計は支払区分ごとの年度内受給者数となる。

年度末現在の受給者数は8,830人。

※ 被用者・・・厚生年金、各種共済年金加入者

※ 非被用者・・・国民年金加入者、年金未加入者

24. 児童扶養手当支給状況(昭和36年開始)

内 容

父または母と生計を同じくしていない高校生までの児童を養育しているひとり親などに手当を支給し、児童の福祉の増進を図る。

対象者数

(人、世帯)

年度	受 給 理 由 別 児 童 数								受 給 世帯数
	離婚	死亡	父母障害	遺棄	未婚の母	拘禁	保護命令	計	
元	2,283	18	33	7	216		6	2,563	1,759
2	2,245	18	26	3	211		7	2,510	1,727
3	2,235	19	28	3	245		5	2,535	1,730
4	2,097	16	22	3	234		2	2,374	1,621
5	2,031	14	23	4	237		4	2,313	1,548

手当月額

年月	全 部 支 給			一 部 支 給		
	児童1人	児童2人	3人目以降	児童1人	児童2人	3人目以降
令和2年 4月	43,160円	53,350円	1人当たり 6,110円加算	43,150～ 10,180円	左の額に 10,180円～ 5,100円加算	1人当たり 6,100円～ 3,060円加算
令和3年 4月	43,160円	53,350円	1人当たり 6,110円加算	43,150～ 10,180円	左の額に 10,180円～ 5,100円加算	1人当たり 6,100円～ 3,060円加算
令和4年 4月	43,070円	53,240円	1人当たり 6,100円加算	43,060～ 10,160円	左の額に 10,160円～ 5,090円加算	1人当たり 6,090円～ 3,050円加算
令和5年 4月	44,140円	54,560円	1人当たり 6,250円加算	44,130～ 10,410円	左の額に 10,410円～ 5,210円加算	1人当たり 6,240円～ 3,130円加算
令和6年 4月	45,500円	56,250円	1人当たり 6,450円加算	45,490～ 10,740円	左の額に 10,740円～ 5,380円加算	1人当たり 6,440円～ 3,230円加算

25. 特別児童扶養手当支給状況(昭和39年開始)

内 容

心身に障がいのある20歳未満の児童を監護する父母または養育者に手当を支給し、福祉の増進を図る。

受給者数

(人、世帯)

年度	外部障害		内部障害		知的障害		精神障害		合併障害		計		児童数	受 給 世帯数
	1級	2級	1級	2級	1級	2級	1級	2級	1級	2級	1級	2級		
元	42	11	18	29	73	282	1	76	3	1	137	399	536	504
2	47	11	18	25	76	274	1	118	3	1	145	429	574	527
3	48	8	16	24	76	264		154	2	1	142	451	593	539
4	45	9	13	30	74	245	1	204	1		134	488	622	560
5	47	7	9	31	73	224	1	271	2	2	132	535	667	597

手当月額

(円)

等級	年月	2年4月	3年4月	4年4月	5年4月	6年4月
1級		52,500	52,500	52,400	53,700	55,350
2級		34,970	34,970	34,900	35,760	36,860

26. 子ども医療費給付状況(平成6年開始)

内 容

子どもの保健・出生育児環境を向上するため、高校生年代までの子どもの通院と入院に係る医療費を給付。

給付の状況

(人、円、件)

年 度	元	2	3	4	5
受 給 者 数	11,252	11,141	10,750	10,486	18,896
給 付 額	290,139,252	279,659,815	314,685,729	297,180,699	547,798,108
給 付 件 数	171,678	162,870	174,244	172,002	294,549

27. ひとり親家庭等医療費給付状況(昭和56年開始)

内 容

母子家庭・父子家庭等の健康保持と福祉の増進を図るため、児童及びその親の医療費を給付。

給付の状況

(人、円、件)

年 度	元	2	3	4	5
児 童	3,050	2,961	2,755	2,690	2,480
父	170	158	146	144	123
母 等	1,929	1,864	1,753	1,715	1,587
対 象 者 数	5,149	4,983	4,654	4,549	4,190
給 付 額	115,801,791	103,049,035	108,111,813	107,142,474	114,105,658
給 付 件 数	57,522	49,099	49,832	50,178	54,115

婦 人 保 護

1. 婦人相談員（昭和31年8月設置）

目 的

要保護女子の来所相談、電話相談を受け指導を実施する。

相談状況 経路別受付の状況（令和5年度、実件数）

（件）

区分	関係機関別	本人自身	警察関係	法務関係	県の女性相談所	他の婦人相談所	他の婦人相談員	福祉事務所	他の相談機関	社会福祉施設等	医療機関	教育関係	縁故者・知人	その他	合計
新規		31						1	1		3		1		37
再来		50						1					1		52
合計		81						2	1		3		2		89

処理の状況（令和5年度、実件数）

（件）

処 理 済 実 人 員										指導延件数	指導延件数のうち訪問調査指導延件数
婦人保護施設に入所	自営・就職	結婚	家庭へ送還	福祉事務所へ移送	女性相談所・婦人相談員へ移送	他府県の女性相談所・婦人相談員へ移送	その他の関係機関・施設へ移送	助言・指導のみ	その他		
								89		89	155
											3

相談種別の状況（令和5年度、実件数）

(件)

区分	相談種別	人 間 関 係													
		夫等からの暴力	薬物中毒・酒乱	離婚問題	子どもからの暴力	養育困難	親の暴力	その他の親族からの暴力	交際相手からの暴力	相手からの暴力 生活の本拠を共にする交際	相手からの暴力 生活の本拠を共にする元交際	同性の交際相手からの暴力	その他の者からの暴力	男女問題	ストーカー被害
来所・巡回等	37		4	5		5	5							1	1
電話相談	3		2	1		2								1	1
合計	40		6	6		7	5							2	2

区分 相談種別	経済関係			医療関係			住居問題	帰宅先なし	不純異性交遊	売春強要	ヒモ・暴力団関係	5条違反	人身取引	その他	合 計
	生活困窮	サラ金・借金	求職	病気	精神問題	妊娠・出産									
来所・巡回等							1	1						8	68
電話相談	1				3	1	1	1						4	21
合計	1				3	1	2	2						12	89

身体障がい者福祉

身体障がい者人口ピラミッド

(令和6年3月31日現在)

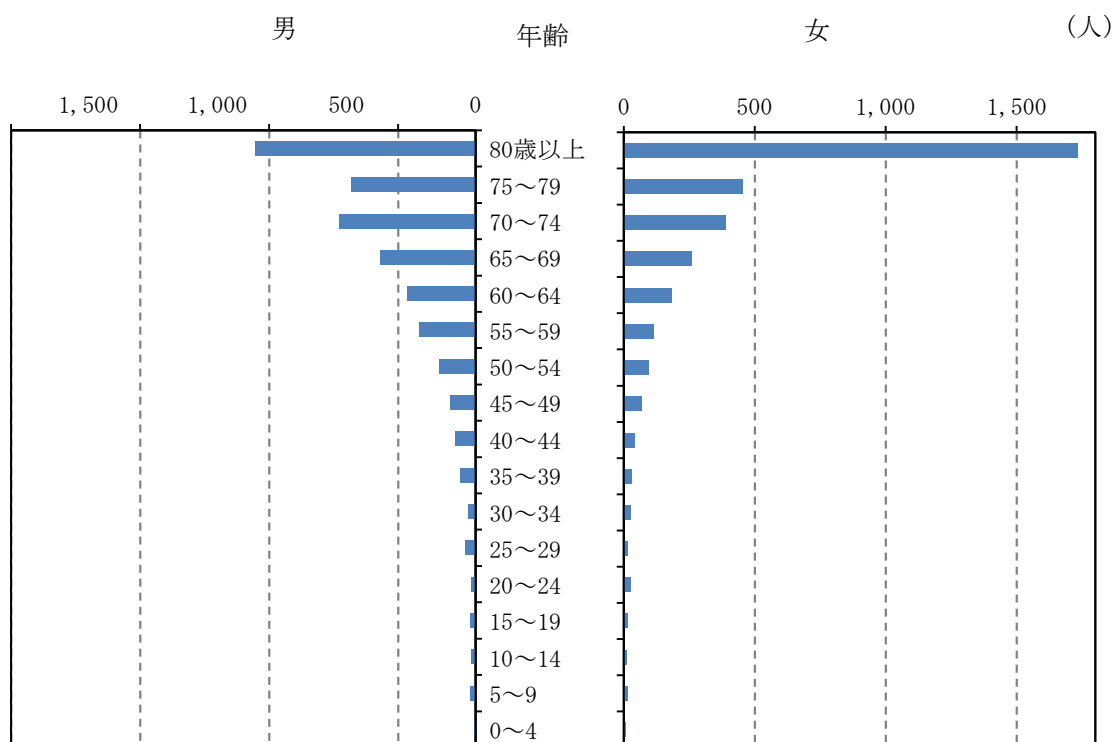

[人口内訳]

年齢	男		女		計	
	人員 (人)	構成比 (%)	人員 (人)	構成比 (%)	人員 (人)	構成比 (%)
80歳以上	855	26.2	1,732	49.8	2,587	38.4
75～79	481	14.8	453	13.0	934	13.9
70～74	530	16.3	388	11.1	918	13.6
65～69	370	11.4	259	7.4	629	9.3
60～64	264	8.1	185	5.3	449	6.7
55～59	218	6.7	115	3.3	333	4.9
50～54	142	4.4	94	2.7	236	3.5
45～49	98	3.0	68	2.0	166	2.5
40～44	78	2.4	41	1.2	119	1.8
35～39	61	1.9	30	0.9	91	1.4
30～34	29	0.9	26	0.7	55	0.8
25～29	41	1.3	14	0.4	55	0.8
20～24	19	0.6	26	0.7	45	0.7
15～19	20	0.6	16	0.5	36	0.5
10～14	18	0.5	13	0.4	31	0.5
5～9	22	0.7	15	0.4	37	0.5
0～4	6	0.2	6	0.2	12	0.2
計	3,252	100.0	3,481	100.0	6,733	100.0

	男	女	計
身体障がい児	61	39	100
身体障がい者	3,191	3,442	6,633
計	3,252	3,481	6,733

1. 身体障害者手帳交付状況（昭和26年開始）

(1) 障害別等級別数

（令和6年3月31日現在）

区 分		1級 (人)	2級 (人)	3級 (人)	4級 (人)	5級 (人)	6級 (人)	計 (人)	構成比 (%)
視 覚 障 害	18歳未満		1					1	0.0
	18歳以上	172	149	20	20	50	18	429	6.4
	小計	172	150	20	20	50	18	430	6.4
聴覚・平衡 機 能 障 害	18歳未満		7	3			1	11	0.2
	18歳以上		123	69	354	1	276	823	12.2
	小計		130	72	354	1	277	834	12.4
音声言語等 機 能 障 害	18歳未満							0	0.0
	18歳以上	1		41	16			58	0.9
	小計	1		41	16			58	0.9
肢体不自由	18歳未満	32	17	6	1	3	3	62	0.9
	18歳以上	668	724	507	780	226	113	3,018	44.8
	小計	700	741	513	781	229	116	3,080	45.7
内 部 障 害	18歳未満	12		4	10			26	0.4
	18歳以上	1,233	3	447	622			2,305	34.2
	小計	1,245	3	451	632			2,331	34.6
合 計	18歳未満	44	25	13	11	3	4	100	1.5
	18歳以上	2,074	999	1,084	1,792	277	407	6,633	98.5
	合計	2,118	1,024	1,097	1,803	280	411	6,733	100.0
構 成 比 (%)		31.4	15.2	16.3	26.8	4.2	6.1	100.0	

(2) 年度別新規手帳交付状況

(人)

年 度	元	2	3	4	5
交 付 数	421	381	425	422	392

2. 更生医療給付状況(昭和33年開始)

障がい者の更生に必要な医療を受ける場合、その医療費の軽減を図る。

(令和5年度)

区 分	件数(件)	医療費総額(円)	公費負担額(円)	社会保険負担額(円)	自己負担額(円)
視 覚 障 害	0	0	0	0	0
聴 覚 ・ 平 衡 機 能 障 害	0	0	0	0	0
音 声 ・ 言 語 機 能 障 害	0	0	0	0	0
肢 体 不 自 由	2	52,910	10,582	37,037	5,291
心臓機能障害	119	265,643,336	31,239,787	233,714,426	689,123
じん臓機能障害	5,931	2,145,044,798	298,908,980	1,827,457,083	18,678,735
免疫機能障害	90	27,542,220	5,656,372	21,567,929	317,919
肝臓機能障害	65	4,376,900	615,875	3,535,676	225,349
計	6,207	2,442,660,164	336,431,596	2,086,312,151	19,916,417

3. 育成医療給付状況(平成25年開始)

身体に障がいのある児童が生活の能力を得るために必要な医療を受ける場合、その医療費の軽減を図る。

(令和5年度)

区 分	件数(件)	医療費総額(円)	公費負担額(円)	社会保険負担額(円)	自己負担額(円)
視 覚 障 害	4	585,980	157,144	419,271	9,565
聴 覚 ・ 平 衡 機 能 障 害	1	1,252,430	79,954	1,162,476	10,000
音 声 ・ 言 語 機 能 障 害	39	2,106,650	223,507	1,812,946	70,197
肢 体 不 自 由	192	22,615,970	1,615,981	20,650,246	349,743
心臓機能障害	5	5,844,750	272,124	5,555,712	16,914
じん臓機能障害	0	0	0	0	0
小腸機能障害	0	0	0	0	0
肝臓機能障害	0	0	0	0	0
そ の 他 障 害	2	1,468,470	129,816	1,318,654	20,000
計	243	33,874,250	2,478,526	30,919,305	476,419

4. 補装具交付修理状況(昭和48年開始)

身体障がい者（児）の日常生活や社会生活の便宜を図るために、その援護として失われた身体機能を補う補装具を給付する。

(令和5年度、586件)

区分		義肢	装具	座位保持装置	安視全 覚障 つ害 え者	義眼	眼鏡	補聴器	車椅子	電動車椅子	座位保持椅子	起立保持具	歩行器	歩行補助つえ	意思伝達装置	重度障がい者用	人工内耳	計
障がい者	交付	12	71	1	9		3	137	15	3			2	4	2			259
	修理	14	89					59	54	8			2		2	2		230
障がい児	交付		47	7			1	2	12		1			1				71
	修理		6	3				4	9		2						2	26

5. 日常生活用具給付状況（令和5年度）

（円）

種 目		給 付 等 対 象 者					
		障 が い 者			障 が い 児		
		件数	公 費	自 費	件数	公 費	自 費
支 介 援 護 ・ 用 訓 具 練	特殊寝台	6	924,000	0			
	特殊マット	2	39,200	0			
	特殊尿器						
	入浴担架						
	体位変換器						
	移動用リフト						
	訓練椅子						
	訓練用ベッド						
自 立 生 活 支 援 用 具	入浴補助用具	4	235,090	0			
	便器						
	T字状・棒状のつえ						
	移動・移乗支援用具	4	230,000	0			
	頭部保護帽	11	282,650	0	1	21,500	0
	特殊便器						
	火災警報器						
	自動消火器						
	電磁調理器	1	41,000	0			
	歩行時間延長信号機用小型送信機						
	聴覚障害者用屋内信号装置	1	34,056	3,784			
支 在 宅 援 療 用 養 具 等	透析液加温器	5	245,750	10,250			
	ネブライザー（吸入器）	1	17,600	0	1	32,400	3,600
	たん吸引器	12	619,996	28,414	1	56,880	6,320
	酸素ボンベ運搬車						
	視覚障害者用音声式体温計	2	18,000	0			
	視覚障害者用体重計	2	33,000	0			
	視覚障害者用音声血圧計	2	19,000	0			
	パルスオキシメーター						
情 報 ・ 意 思 疎 通 支 援 用 具	人工鼻	70	1,522,466	53,724			
	携帯用会話補助装置						
	情報・通信支援用具	1	8,580	0			
	点字ディスプレイ						
	点字器						
	点字タイプライター						
	視覚障害者用ポータブルレコーダー	3	209,500	8,500			
	視覚障害者用活字文書読上げ装置						
	視覚障害者用拡大読書器	4	650,100	19,800	1	178,200	19,800
	視覚障害者用時計	5	59,700	0			
	聴覚障害者用通信装置						
	聴覚障害者用情報受信装置						
	人工喉頭	4	265,250	21,450			
	点字図書	1	46,000	6,000			
	地上デジタル放送対応ラジオ						
排 泄 管 理 支 援 用 具	ストマ器具	3,630	32,092,540	1,412,060	4	30,960	3,440
	紙おむつ等	398	4,776,000	0	350	3,809,246	297,600
	収尿器	1	8,850	0			
住 宅 改 修 費	居宅生活動作補助用具	2	400,000	0			
計		4,172	42,778,328	1,563,982	358	4,129,186	330,760

※ ストマ器具等排泄管理支援用具は、数か月分を一括交付決定している場合であっても1か月分を1件として計上。

6. 巡回診査更生相談実施状況

年度	障がい区分	実施回数 (回)	取扱人員 (人)	手帳交付診断 (件)	障がい名変更 (件)	等級変更 (件)	補装具交付修理 (件)	更生医療要否 (件)	更生相談				合計 (件)
									医療相談 (件)	補装具相談 (件)	その他 (件)	小計 (件)	
元	肢体不自由	1	42		6	2	14		30	14		44	66
2	肢体不自由	1	7		1	1	1		6	1		7	10
3	肢体不自由	1	11		1	1	1		11	1		12	15
4	肢体不自由	1	19				3		18	3		21	24
5	肢体不自由	1	22				11		12	11		23	34

7. 障害者支援施設等入所状況

(令和6年3月31日現在)

(人)

施設名	旭光園 (平川市)	津麦園 (青森市)	内潟療護園 (中泊町)	第二うちがた (五所川原市)	山郷館 (弘前市)	山郷館くろいし (黒石市)	千年園 (弘前市)	あかまつ園 (十和田市)	青森コロニーリハビリ (青森市)	金浜療護園 (青森市)	青森コロニーセンター (青森市)	さわらび療育福祉センター (弘前市)
	入所人員	入所人員	入所人員	入所人員	入所人員	入所人員	入所人員	入所人員	入所人員	入所人員	入所人員	入所人員
入所状況	9	3	1	1	20	9	18	1	2	1	4	9
	108	36	12	12	220	87	196	12	24	12	48	108

8. 重度心身障害者医療費支給状況(昭和48年開始)

障がい部分の治療であるかどうかに関わらず、障がい者が健康保険証を使って病院等で受診した場合の医療費を障がい者本人に支給する。

(令和5年度)

種別		国民健康保険法	社会保険法	後期高齢者医療制度	計
区分	身体障害者手帳1・2級、内部3級	412	332	578	1,322
	愛護A	230	131	82	443
	精神1級	157	37	96	290
	計	799	500	756	2,055
件数 (件)		19,181	9,196	18,006	46,383
支出額 (円)		88,891,576	27,773,770	37,020,357	153,685,703

※年齢・所得・課税状況によって受給資格に制限がある。

9. 特別障害者手当等支給状況（昭和50年開始）

特別児童扶養手当等の支給に関する法律に基づく在宅重度障がい者等に手当を支給する。

年 度	特 別 障 害 者 手 当		障 害 児 福 祉 手 当		福祉手当(※経過措置分)	
	支給者数 (人)	支 給 金 額 (円)	支給者数 (人)	支 給 金 額 (円)	支給者数 (人)	支 給 金 額 (円)
元	3,338	90,644,360	1,523	22,489,050	84	1,240,400
2	3,161	86,647,800	1,543	22,937,070	84	1,248,660
3	3,328	91,020,800	1,612	23,986,560	84	1,249,920
4	3,433	93,750,750	1,573	23,367,150	80	1,188,420
5	3,428	95,536,680	1,514	22,949,100	60	909,500

10. 在宅心身障がい者タクシー等移動支援事業（昭和55年開始）

在宅の心身障がい者に対し、障害福祉サービスを補うことを主旨として、タクシー利用料金の一部を助成し、生活行動範囲の拡大及び社会参加を促進する。課税状況によって受給資格に制限がある。

年 度	利用券交付者数(人)	延利用件数(件)	金 額(円)	備 考
元	1,533	8,716	5,175,970	対象者 ・身体障がい児・者 1,2級 (視覚、肢体不自由、内部障がい1級のみ) ・知的障がい児・者 A ・一人当たり年間最大24枚 (令和5年度～) ・乗車一回当たり600円 ※平成26年度から590円 令和元年10月から600円
2	1,471	7,244	4,346,400	
3	1,409	7,024	4,214,400	
4	1,391	7,086	4,251,600	
5	1,332	9,700	5,820,000	

11. 手話通訳活動状況

(回)

年 度	元	2	3	4	5	備 考
庁内(課内・外)	282	249	314	215	251	身障手帳、諸届出、電話通訳等
医 療 機 関	14	4	0	9	1	
そ の 他	21	3	0	32	50	P T A、参観日、入学式、卒業式、運転免許等
計	317	256	314	256	302	

12. 弘前市身体障害者福祉センターの状況

(1) 事業の目的

身体障がい者の利用施設として、日常生活訓練、技能習得講習会、体力向上(体育館)のほか、相談のふれあいの場としても活用する。

(2) 事業の内容

- ① 生活訓練事業
- ② 発達遅滞児等地域療育事業
- ③ 手話通訳者派遣事業
- ④ 点訳奉仕員等養成事業

(3) 福祉センターの概況

所在地 弘前市大字八幡町1丁目9-17
 開館 昭和54年5月20日
 床面積 867.47㎡
 敷地面積 3,087.15㎡
 構造 鉄骨造平屋建

(4) 利用状況(令和5年度)

- ① センター (代替施設：岩木保健福祉センター、弘前市社会福祉センター等)

(人)

	事業別内訳												合 計	
	生活訓練事業							点訳奉仕員等養成事業			発達遅滞児等地域療育事業			
種別	機能回復訓練	絵画・きり絵	書道	手芸	パソコン	その他	小計	点字	手話	音訳	小計	自閉症児等短期生活訓練	ダウン症児社会適応訓練	小計
計	263	151	152	11			577	185	458	21	664	23	1,120	1,143

- ② 体育館(昭和56年12月1日開館)

(人)

利用種目								計
バスケットボール	バレーボール	卓球	バドミントン	福祉団体	レクリエーション等	個人使用	その他	
	18			5,731	612			6,361

13. 弘前市障害者生活支援センターの状況

(1) 事業の目的

在宅の障がい者に対し、在宅福祉サービスの利用援助、社会資源の活用や社会生活力を高めるための支援、ピアカウンセリング、介護相談及び情報の提供を総合的に行い、障がい者やその家族の地域における生活を支援する。

(2) 事業の内容

- ① ホームヘルパー、デイサービス、ショートステイ等の利用援助
- ② 施設等の紹介、福祉機器の利用助言、情報機器の利用指導等
- ③ 趣味・余暇活動の支援、社会参加支援等
- ④ 視覚、聴覚、肢体障がい者によるピアカウンセリング
- ⑤ 専門機関の紹介

(3) 生活支援センターの概要

所在地 弘前市大字土手町154-1
 開館 平成12年10月1日
 床面積 138.51㎡
 受託法人 社会福祉法人 七峰会

(4) 相談状況（令和5年度）

① 相談形態別延件数 (件)

来所	741	1,251
電話	447	
メール	61	
訪問	2	
その他	0	

② 障がい別実人員 (人)

身体障がい者	43	233
知的障がい者	20	
精神障がい者	20	
その他	150	

③ 相談内識別延件数 (件)

福祉サービス	133	家計・経済	34	合計	2,293
障がい理解	34	生活	36		
健康・医療	13	就労	30		
不安解消・情緒安定	23	社会参加・余暇活動	956		
保育・教育	5	権利擁護	2		
家族・人間	24	その他	1,003		

知的障がい者福祉

知的障がい者人口ピラミッド

(令和6年3月31日現在)

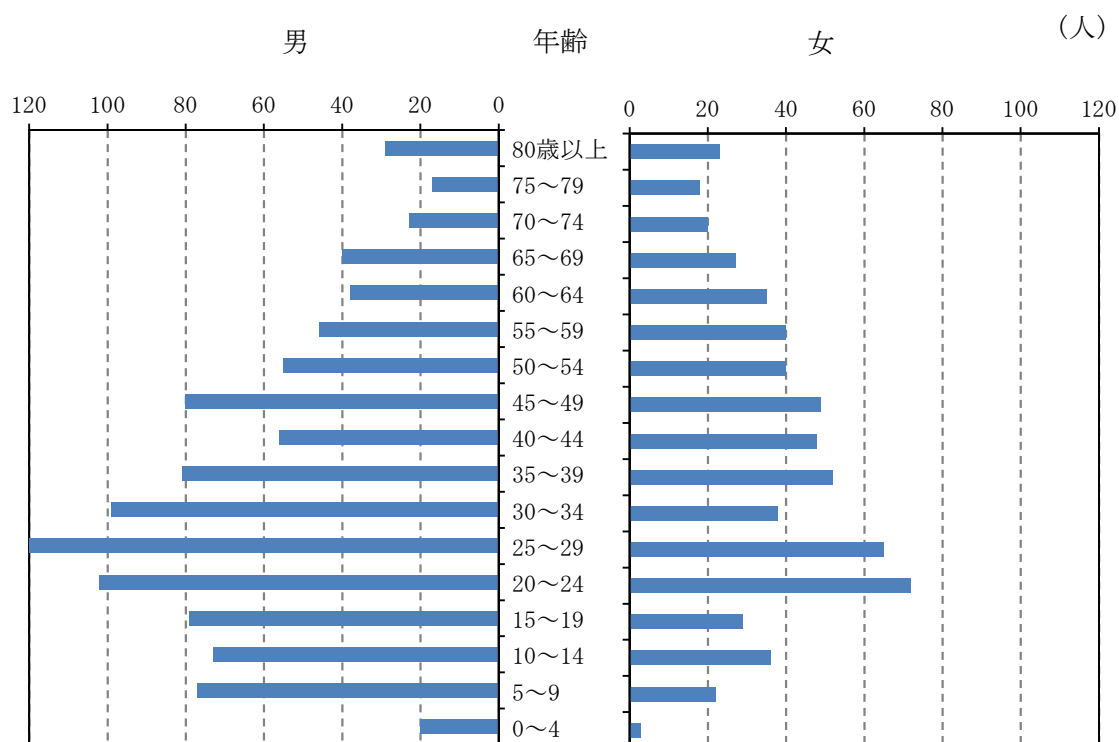

[人口内訳]

年 齢	男		女		計	
	人員 (人)	構成比 (%)	人員 (人)	構成比 (%)	人員 (人)	構成比 (%)
80歳以上	29	2.8	23	3.7	52	3.1
75～79	17	1.6	18	2.9	35	2.1
70～74	23	2.2	20	3.2	43	2.6
65～69	40	3.8	27	4.4	67	4.0
60～64	38	3.6	35	5.7	73	4.4
55～59	46	4.4	40	6.5	86	5.2
50～54	55	5.3	40	6.5	95	5.7
45～49	80	7.7	49	7.9	129	7.8
40～44	56	5.4	48	7.8	104	6.3
35～39	81	7.8	52	8.4	133	8.0
30～34	99	9.4	38	6.2	137	8.2
25～29	130	12.4	65	10.5	195	11.7
20～24	102	9.8	72	11.7	174	10.5
15～19	79	7.6	29	4.7	108	6.5
10～14	73	7.0	36	5.8	109	6.6
5～9	77	7.4	22	3.6	99	6.0
0～4	20	1.8	3	0.5	23	1.3
計	1,045	100.0	617	100.0	1,662	100.0

	男	女	計
知的障がい児	219	75	294
知的障がい者	826	542	1,368
計	1,045	617	1,662

1. 愛護手帳交付状況(昭和48年開始)

(令和6年3月31日現在)

(人)

区 分	A	B	計
18歳未満	80	214	294
18歳以上	552	816	1,368
計	632	1,030	1,662

2. 障害者支援施設入所状況

(令和6年3月31日現在)

(人)

施設別 区 分	一誠園 (七戸町)	大鰐療育 センター (大鰐町)	さくら園 (弘前市)	拓光園 (弘前市)	月見野園 (つがる市)	青松園 (五所川原市)	青 森 月見寮 (青森市)
入 所 人 員	1	21	13	48	8	0	1
入 所 延 人 員	12	224	151	548	94	0	12
定 員	120	60	40	80	40	36	46
施設別 区 分	清岳園 (南部町)	青葉寮 (平川市)	草薙園 (弘前市)	三和の里 (弘前市)	野木和園 (青森市)	徳誠園 (青森市)	しらかば寮 (平内町)
入 所 人 員	1	3	22	17	0	1	4
入 所 延 人 員	12	36	232	200	0	12	37
定 員	40	50	40	50	50	60	80
施設別 区 分	さつき寮 (平内町)	栄幸園 (五所川原市)	ねお・はろう (北海道)	弘前市 弥生荘 (弘前市)	弘前市 弥生学園 (弘前市)	計	
入 所 人 員	2	1	1	30	12	186	
入 所 延 人 員	24	12	12	334	140	2,092	
定 員	60	40	60	50	40	1,042	

3. 有職障がい者交通費助成状況（昭和48年開始）

在宅の障がい者で通勤・通所のため交通機関を利用している者に対し、通勤に要する交通費の一部を助成する。

(人)

年 度	実 人 員	延 人 員	設 置 者
元	71	422	・対象者：在宅の障がい者(身体・知的・精神・難病患者等)であって、就職し、通勤している者又は通所している者であって、通勤のため交通機関を利用している者 ・助成額：通勤に要する経費の2分の1
2	56	351	
3	85	277	
4	51	269	
5	44	228	

4. 発達遅滞児等地域療育事業（昭和63年開始）

在宅の知的障がい者等の社会参加を促すため日常生活訓練を行う。

- ・情緒障害児等短期生活訓練
- ・ダウン症児社会適応訓練

5. 弘前市弥生荘(障害者支援施設)の状況(令和6年4月1日現在)

概 要	設置許可 平成8年4月1日
建 物 構 造	鉄筋コンクリート造平屋建
敷 地 面 積	27,336.5㎡(8,283.8坪) (弥生学園と共用)
建 物 面 積	3,416.62㎡(1,035.4坪) 附属建物含む
定 員	50名
指 定 管 理 者	社会福祉法人弘前草右会 (平成18年4月1日～)

(1) 年代別入所者数

(人)

年 代	20歳～29歳	30歳～39歳	40歳～49歳	50歳～59歳	60歳以上
入 所 者 数	0	7	24	13	3

(2) 地区別入所状況

(人)

地 区	入 所 者 数	地 区	入 所 者 数	地 区	入 所 者 数
弘 前 市	29	つ がる 市	2	鯡ヶ沢町	1
青 森 市	2	大 鰐 町	2		
五所川原市	2	平 川 市	2		
板 柳 町	1	鶴 田 町	1		
黒 石 市	1	藤 崎 町	4		
				計	47

精神障がい者福祉

精神障がい者人口ピラミッド

(令和6年3月31日現在)

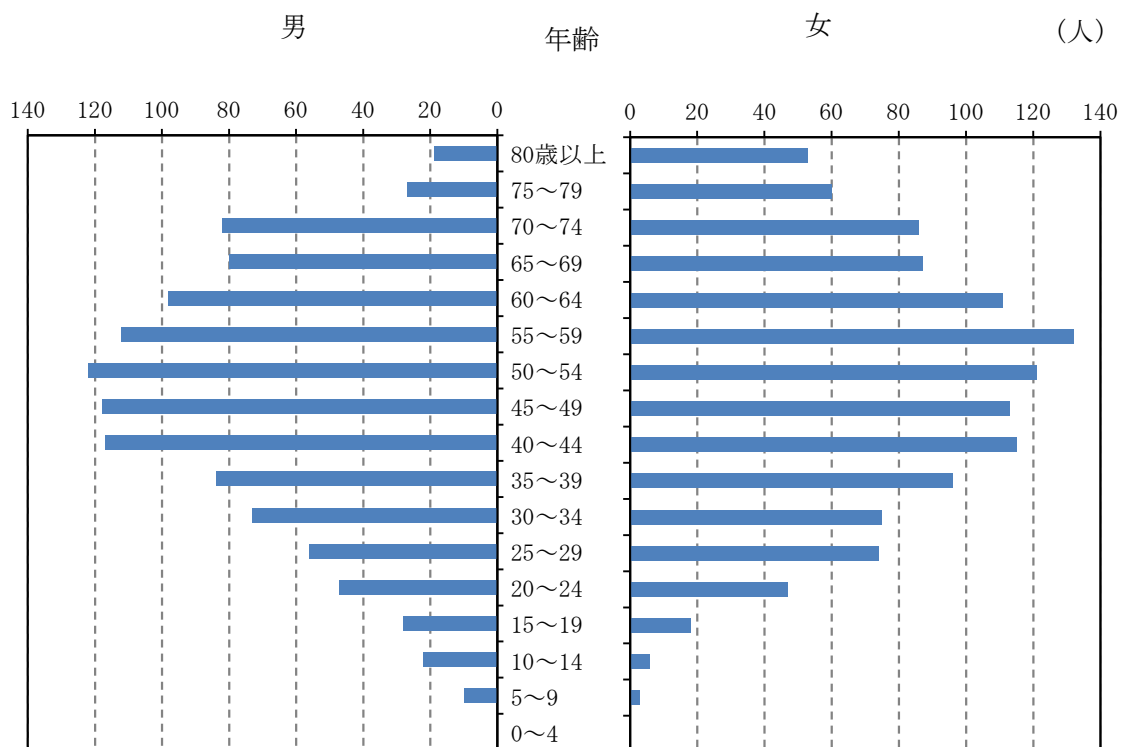

[人口内訳]

年齢	男		女		計	
	人員 (人)	構成比 (%)	人員 (人)	構成比 (%)	人員 (人)	構成比 (%)
80歳以上	19	1.7	53	4.4	72	3.1
75～79	27	2.5	60	5.0	87	3.8
70～74	82	7.5	86	7.2	168	7.3
65～69	80	7.3	87	7.3	167	7.3
60～64	98	8.9	111	9.3	209	9.1
55～59	112	10.2	132	11.0	244	10.6
50～54	122	11.1	121	10.1	243	10.6
45～49	118	10.8	113	9.4	231	10.1
40～44	117	10.7	115	9.6	232	10.1
35～39	84	7.7	96	8.0	180	7.9
30～34	73	6.7	75	6.3	148	6.5
25～29	56	5.1	74	6.2	130	5.7
20～24	47	4.3	47	3.9	94	4.1
15～19	28	2.6	18	1.5	46	2.0
10～14	22	2.0	6	0.5	28	1.2
5～9	10	0.9	3	0.3	13	0.6
0～4	0	0.0	0	0.0	0	0.0
計	1,095	100.0	1,197	100.0	2,292	100.0

	男	女	計
精神障がい児	47	17	64
精神障がい者	1,048	1,180	2,228
計	1,095	1,197	2,292

1. 精神障害者保健福祉手帳交付状況（平成14年開始）

手帳所有者(各年度末日現在)

(人)

区 分 \ 年 度	元	2	3	4	5
1 級	452	429	446	437	441
2 級	1,114	1,113	1,289	1,299	1,530
3 級	245	234	264	278	321
計	1,811	1,776	1,999	2,014	2,292

手帳交付件数

(件)

区 分 \ 年 度	元	2	3	4	5
新 規 交 付 件 数	136	128	155	163	176
再 交 付 件 数	654	691	869	908	1,035

2. 自立支援医療制度利用状況

精神疾患で通院している方の医療費の軽減を図る。

(人)

区 分 \ 年 度	元	2	3	4	5
自立支援医療(通院医療)制度利用者数	1,924	2,056	2,842	2,821	3,356

3. 精神障がい者相談事業(令和5年度)

(件)

相 談 内 容	相 談 方 法		相 談 件 数 計
	面 接	電話・メール	
受診・入院	3	1	4
服薬・通院	5	1	6
制度・福祉サービス	130	6	136
就労・社会復帰		1	1
本人の悩み	3	2	5
患者への接し方	7	2	9
生活指導			
人間関係	1		1
性格・行動			
アルコール・薬物			
施設入所	1	1	2
経済問題	5	1	6
住居問題	3		3
ひきこもり			
その他	7	3	10
計	165	18	183

4. 障害福祉サービス利用状況(令和5年度精神障がい者支給決定分)

(人)

サ ー ビ ス 名		支 給 決 定 者 数
介 護 給 付	居宅介護(ホームヘルプ)	197
	短期入所(ショートステイ)	27
	生活介護	92
	施設入所	12
訓 練 等 給 付	就労継続支援A型	136
	就労継続支援B型	248
	就労移行支援	64
	共同生活援助(グループホーム)	130
	自立訓練(生活訓練)	29
	宿泊型自立訓練	4
	自立生活援助	1
地域 相談 支援	地域移行支援	12
	地域定着支援	24

障害者自立支援給付

障害者総合支援法に基づく障害福祉サービス

サービス名		サービスの内容	開始年度	補助・単独別	備考
介護給付	居宅介護 (ホームヘルプ)	自宅で入浴、排せつ、食事の介助、調理、洗濯及び掃除等の家事等、並びに通院介助など、生活全般にわたる援助を行う。	H18	国 1/2 県 1/4	障害者自立支援給付費負担金事業
	重度訪問介護	重度の肢体不自由者で常に介助を必要とする人に、自宅で入浴、排せつ、食事の介助、外出時の移動支援などを総合的に行う。	H18		
	同行援護	視覚障がいにより、移動に著しい困難を有する人に、外出に同行し、移動に必要な情報提供や支援を行う。	H18		
	行動援護	知的又は精神障がいにより、行動上著しい困難のある人が行動する際に生じる危険を回避するための支援や、外出支援を行う。	H18		
	重度障害者等 包括支援	介護の必要性が著しく高い人に、居宅介護等複数のサービスを包括的に行う。	H18		
	短期入所 (ショートステイ)	自宅で介護する人が病気の場合などに、短期間、夜間も含め、施設で入浴、排せつ、食事の介助等を行う。	H18		
	療養介護	医療と常時介護を必要とする人に、医療機関で機能訓練、療育上の管理、看護、介護及び日常生活上の支援を行う。	H18		
	生活介護	常時介護を必要とする人に、昼間、入浴、排せつ、食事の介助などを行うとともに、創作的活動又は生産活動の機会を提供する。	H18		
相談支援給付	施設入所支援	施設に入所する人に、夜間や休日、入浴、排せつ、食事などの介助を行う。	H18	国 1/2 県 1/4	負担金事業 障害者自立支援給付費
	計画相談支援	サービス等利用計画書の作成をするとともにサービス等の利用状況の検証を行い医療機関や行政機関等との連携を図りながら見直しを行う。	H24		
	地域移行支援	施設や精神科病院に入所（院）している人に、住宅の確保その他の地域生活に移行するための相談及び支援を行う。	H24		
	地域定着支援	地域生活に移行した人、単身で生活している人に連絡体制を確保し、障がいの特性に応じて生じたこと等に対し相談及び支援を行う。	H24		

サービス名		サービスの内容	開始年度	補助・単独別	備考
訓練等 給付	自立訓練 (機能訓練・生活訓練)	自立した日常生活又は社会生活ができるよう、一定期間、身体機能又は生活能力の向上のために必要な訓練を行う。	H18	国 1/2 県 1/4	障害者自立支援給付費負担金事業
	自立訓練 (宿泊型)	自立した日常生活又は社会生活ができるように、一定期間、夜間の居住の場を提供し、帰宅後に生活能力等の維持・向上のために必要な訓練を行う。	H18		
	就労移行支援	一般企業等への就労を希望する人に、一定期間就労に必要な知識及び能力の向上のために必要な訓練を行う。	H18		
	就労継続支援 (A型・B型)	一般企業等での就労が困難な人に、働く場を提供するとともに、知識及び能力の向上のために必要な訓練を行う。	H18		
	就労定着支援	就労移行支援事業などの利用を経て、一般就労へ移行した障がい者に対し、長く就労できるように、生活リズム、家計や体調の管理など様々な課題に対して、企業や自宅に訪問、来所による相談を行う。	H30		
	共同生活援助 (グループホーム)	夜間や休日、共同生活を行う住居で、相談や日常生活上の援助を行う。	H18		
	自立生活援助	1人暮らしをしている障がい者に対し、地域で安心して生活することができるように、一定期間にわたって定期的に自宅への巡回訪問をしたり、困りごとについて電話などで対応する。	H30		
障害児 通所給付	児童発達支援	未就学児の障がい児に対し、日常生活における基本的な動作の指導、知能技能の付与、集団生活への適応訓練などを行う。	H24	国 1/2 県 1/4	障害児施設給付費負担金事業
	医療型 児童発達支援	肢体不自由がある障がい児に対し、治療及び日常生活における基本的な動作の指導、知能技能の付与、集団生活への適応訓練などを行う。	H24		
	居宅訪問型 児童発達支援	重度の障がいなどで通所での支援の利用が困難な障がいのある児童に対して、居宅を訪問して発達支援を行う。	H30		
	放課後等 デイサービス	学校授業終了後又は休業日において、生活能力の向上のために必要な訓練、社会との交流の促進などを行う。	H24		
	保育所等 訪問支援	障がい児が集団生活を営む施設を訪問し、障がい児以外の児童との集団生活への適応のための専門的な支援などを行う。	H24		
	障害児 相談支援	障害児支援利用計画書の作成をするとともにサービス等の利用状況の検証を行い医療機関や行政機関等との連携を図りながら見直しを行う。	H24		

1. 障害福祉サービス等種類別の利用状況

(1) 支給決定者数（令和6年3月31日現在）

(人)

サービス種類	児童	未調査	区分1	区分2	区分3	区分4	区分5	区分6	計
訪問系サービス	9	19	22	200	362	152	97	126	987
居宅介護	9		22	197	350	138	87	108	911
うち身体介護	4		1	19	43	29	28	40	164
うち通院介助（身体あり）	1			6	38	22	21	37	125
うち家事援助	1		8	85	127	58	25	23	327
うち通院介助（身体なし）	2		5	32	49	15	8	4	115
うち通院乗降介助	1		8	55	93	14	5	4	180
重度訪問介護							1	11	12
行動援護					1		6	7	14
重度障害者等包括支援 同行援護		19		3	11	14	3		50
日中活動系サービス		653	13	179	233	240	220	201	1,739
生活介護				29	98	144	192	199	662
自立訓練（機能訓練）					1				1
自立訓練（生活訓練）		16		10	14	5		1	46
宿泊型自立訓練		3		2	1				6
就労移行支援		115	1	11	5	1			133
就労移行支援（養成施設）									
就労継続支援（A型）		225	1	20	18	6	7	1	278
就労継続支援（B型）		294	11	107	96	84	21		613
就労定着支援									
短期入所	71		2	36	52	79	65	75	380
療養介護							1	20	21
共同生活援助		34	11	88	98	75	43	23	372
施設入所支援				3	12	58	100	104	277
自立生活援助				1					1
サービス利用計画作成費		703	24	272	360	283	224	228	2,094
地域移行支援		4		2	7	3	1	2	19
地域定着支援		2		12	17	9			40
計画相談支援		697	24	258	336	271	223	226	2,035
小計	80	1,409	72	779	1,117	887	750	777	5,871
障害児通所給付費	677								677
児童発達支援	157								157
医療型児童発達支援	2								2
居宅訪問型児童発達支援									
放課後等デイサービス	506								506
保育所等訪問支援	12								12
サービス利用計画作成費	668								668
小計	1,345								1,345
その他の費用		31	11	89	109	131	148	123	642
特定障害者特別給付費		31	11	89	109	131	148	123	642
高額障害福祉サービス費									
合計	1,425	1,440	83	868	1,226	1,018	898	900	7,858

※居宅介護の内訳については重複利用があるため、合計と決定者数は一致しない。

(2) 実利用者数（令和6年3月31日現在）

（人）

サービス種類	児 童	未調査	区分1	区分2	区分3	区分4	区分5	区分6	計
訪問系サービス	4	13	13	170	275	127	72	77	751
居宅介護	4		12	169	268	112	64	60	689
うち身体介護	3			19	35	21	23	21	122
うち通院介助（身体あり）				6	27	15	15	25	88
うち家事援助			5	75	107	54	21	13	275
うち通院介助（身体なし）	1		1	29	36	12	3	1	83
うち通院等乗降介助			6	40	63	10	2		121
重度訪問介護							1	10	11
行動援護					1		4	7	12
重度障害者等包括支援									
同行援護		13	1	1	6	15	3		39
日中活動系サービス		567	13	161	203	205	213	192	1,554
生活介護				24	80	120	184	191	599
自立訓練（機能訓練）									
自立訓練（生活訓練）		14		9	12	6			41
宿泊型自立訓練		2		3	1				6
就労移行支援		92		8	3				103
就労移行支援（養成施設）									
就労継続支援（A型）		204	1	18	17	5	7		252
就労継続支援（B型）		255	12	99	90	74	22	1	553
就労定着支援									
短期入所	21			7	19	15	20	29	111
療養介護							1	18	19
共同生活援助		21	11	79	89	62	38	18	318
施設入所支援					12	49	95	104	260
自立生活援助									
サービス利用計画作成費		505	20	236	308	239	203	192	1,703
地域移行支援		3		2	3	3	1	1	13
地域定着支援		2		12	16	10			40
計画相談支援		500	20	222	289	226	202	191	1,650
小 計	25	1,106	57	653	906	697	642	630	4,716
障害児通所給付	729								729
児童発達支援	199								199
医療型児童発達支援	2								2
居宅訪問型児童発達支援									
放課後等デイサービス	515								515
保育所等訪問支援	13								13
サービス利用計画作成費	606								606
小 計	1,335								1,335
その他の費用		21	11	77	101	111	133	121	575
特定障害者特別給付費		21	11	77	101	111	133	121	575
高額障害福祉サービス費									
合 計	1,360	1,127	68	730	1,007	808	775	751	6,626

※居宅介護の内訳については重複利用があるため、合計と利用者数は一致しない。

(3) 年間利用実績（令和5年3月～令和6年2月）

サービス種類	児 童	未調査	区分1	区分2	区分3	区分4	区分5	区分6	計
訪問系サービス (時間)	106.50	404.50	760.50	9,789.50	21,124.50	10,263.00	8,814.00	23,781.00	75,043.50
居宅介護 (時間)	106.50		737.00	9,723.00	20,283.50	8,840.00	7,911.00	7,363.00	54,964.00
うち身体介護 (時間)	102.00			811.00	3,616.00	1,863.50	5,474.50	5,139.00	17,006.00
うち通院介助(身体あり) (時間)				353.00	1,511.00	690.00	709.00	1,147.00	4,410.00
うち家事援助 (時間)			433.50	5,342.50	9,737.50	5,200.50	1,642.50	1,073.00	23,429.50
うち通院介助(身体なし) (時間)	4.50		10.50	997.50	1,340.00	692.00	40.00	4.00	3,088.50
うち通院等乗降介助 (回)			293.00	2,219.00	4,079.00	394.00	45.00		7,030.00
重度訪問介護 (時間)							218.0	15,662.5	15,880.5
行動援護 (時間)					269.5		464.5	755.5	1,489.5
重度障害者等包括支援 (時間)									
同行援護 (時間)		404.5	23.5	66.5	571.5	1,423.0	220.5		2,709.5
日中活動系サービス (人日)		90,522	1,792	23,594	31,053	39,075	51,152	43,931	281,119
生活介護 (人日)				1,408	10,322	23,445	43,537	43,541	122,253
自立訓練(機能訓練) (人日)					8				8
自立訓練(生活訓練) (人日)		1,055		1,115	1,119	512			3,801
宿泊型自立訓練 (人日)		406		671	244				1,321
就労移行支援 (人日)		8,060		662	325				9,047
就労移行支援(養成施設) (人日)									
就労継続支援(A型) (人日)		38,446	69	3,526	3,210	1,275	1,718	231	48,475
就労継続支援(B型) (人日)		42,555	1,723	16,212	15,825	13,843	5,897	159	96,214
就労定着支援 (人日)									
短期入所 (人日)	442		30	541	835	536	798	2,978	6,160
療養介護 (日)							337	6,397	6,734
居住系サービス (日)		4,705	2,097	21,290	25,760	16,804	9,381	3,763	83,800
共同生活介護 (日)									
共同生活援助 (日)		4,705	2,097	21,290	25,760	16,804	9,381	3,763	83,800
施設入所支援 (日)					3,528	13,844	34,095	38,118	89,585
障害児通所給付 (日)	96,464								96,464
児童発達支援 (日)	22,035								22,035
医療型児童発達支援 (日)	22								22
放課後等デイサービス (日)	74,256								74,256
居宅訪問型児童発達支援 (日)									
保育所等訪問支援 (日)	151								151

2. 障害者就労支援事業（令和5年度）

(1) 目 的

弘前市地域自立支援協議会就労支援専門部会を開催し、障がい者の就労支援体制の充実を図る。

事例の検討や制度の理解、困難事例への専門的対応等を研究し、障がい者の就労支援を行う。

(2) 実 績

- ・就労支援専門部会開催 年1回
- ・事業所PR用ガイドブック作成
- ・障がい者就労支援アンテナショップ「hug work」 弘前市役所本庁舎内に開設
- ・津軽の食と産業まつり出展

地 域 生 活 支 援

障害者総合支援法に基づく地域生活支援事業

サービス名		サービスの内容	開始年度	補助・単独別	備考
地域生活支援事業	相談支援事業	障がい者からの相談に応じ、必要な情報の提供等の便宜を供与することや、権利擁護のための必要な援助を行う。	H18	国1/2以内 県1/4以内	地域生活支援事業
	手話通訳員設置	窓口での手話通訳及びろうあ者が官公庁、学校、医療機関等に用務がある場合に同行し手話通訳をする。	S49		
	意思疎通支援事業	意思疎通を図ることに支障がある方に、手話通訳等の方法により、障がい者等とその他の者の意思疎通を仲介する通訳者等の派遣を行う。	H18		
	点字広報等発行事業	市の広報紙「広報ひろさき」（毎月1日、15日発行）の掲載内容を録音したCDの貸出し及び「福祉の樹」の点字版並びにCD版を作成配布する。	S51		
	点字奉仕員等養成事業	視覚・聴覚の障がいにより日常生活に支障のある障がい者に対し、社会参加の機会を増やすため、点字奉仕員や手話奉仕員を養成する。	H8		
	日常生活用具給付等事業	重度障がい者に対し、自立支援用具等の日常生活用具を給付または貸与することにより、日常生活の便宜を図る。	H18		
	移動支援事業	地域での自立生活及び社会参加を促すため、屋外での移動に困難がある障がい者・児について、外出のための支援を行う。	H18		
	地域活動支援センター事業	障がいのある方を通わせ、創作的活動や生産活動、社会交流の機会を提供するとともに、地域ボランティアの育成や機能訓練等の事業を行う。	H18		
	訪問入浴サービス事業	入浴が困難な在宅の身体障がい者の生活を支援するため、訪問により居宅において入浴サービスを提供する。	H18		
	生活支援事業	障がい者等に対し、日常生活上必要な訓練・指導等、本人活動支援を行うことにより、生活の質的向上を図り、社会復帰を促進させる。	H18		

サービス名		サービスの内容	開始年度	補助・単独別	備考
地域生活支援事業	日中一時支援事業	障がい者等の家族の就労支援及び障がい者等を日常的に介護している家族の一時的な休息を図るため、日中、障害福祉サービス事業所、障害者支援施設等において、障がい者等に活動の場を提供し、見守り、社会に適應するための日常的な訓練、その他必要と認めた支援を行う。	H18	国1/2以内 県1/4以内	地域生活支援事業
	成年後見制度利用支援事業	民法で定める成年後見制度の利用にあたり、必要となる「申し立て費用」や「成年後見人等への報酬」を支払うことが困難な場合、費用を助成することにより、本人の保護及び福祉の増進を図る。	H21		
	レクリエーション活動等支援	身体障がい者がスポーツを通して体力と機能回復等残存能力の維持向上及び相互の理解を図ることを目的とし、周辺7市町村でスポーツ大会を行う。	H18		
	芸術文化振興活動	障がいのある児童及び生徒が描いた絵画を募集し絵画展を開催することによって、市民の障がいに対する理解を深めるとともに、障がい者福祉の増進を図る。	H18		
地域生活支援促進事業	弘前市子どもの発達サポート事業	発達の気になる段階からの児童の療育や相談を行う専門職員を配置し、就学前の子どもと保護者への支援を専門的に行う。	H28	国1/2 県1/4	地域生活支援促進事業

1. 地域生活支援事業利用状況

(1) 移動支援事業

(令和6年3月31日現在)

実利用者数 (人)		延利用回数 (回)	外 出 支 援		車 両 輸 送 型	
			個別移動支援 (時間)	集団移動支援 (時間)	福祉タクシー 福祉有償運送 (回)	日中活動 サービス送迎 (回)
身 体	110	8,858	3,932.5		5,090	509
知 的	31	3,642	820.0	1,090.0	723	1,996
精 神	82	9,148	2,543.0		3,976	3,182
難 病	2	120	49.5		80	
児 童						
計	225	21,768	7,345.0	1,090.0	9,869	5,687

(2) 日中一時支援事業

(令和6年3月31日現在)

実利用者数(人)			サービス種別	延利用者数(人)	総利用時間・回数(日、回)
身 体	区分 3	5	日中一時1/4	1	0.25 日
	区分 2	1	日中一時2/4	135	67.50 日
	区分 1	0	日中一時3/4	0	0.00 日
	小 計	6	低所得者食事提供体制加算		101 回
			送 迎 加 算		221 回
知 的	区分 3	107	日中一時1/4	73	18.25 日
	区分 2	9	日中一時2/4	3,288	1,644.00 日
	区分 1	3	日中一時3/4	505	378.75 日
	小 計	119	低所得者食事提供体制加算		3,303 回
			送 迎 加 算		6,336 回
精 神	区分 3		日中一時1/4	1	0.25 日
	区分 2		日中一時2/4	143	71.50 日
	区分 1		日中一時3/4	0	0.00 日
	小 計	8	低所得者食事提供体制加算		140 回
			送 迎 加 算		213 回
児 童	区分 3	32	日中一時1/4	400	100.00 日
	区分 2	4	日中一時2/4	537	268.50 日
	区分 1	1	日中一時3/4	60	45.00 日
	小 計	37	低所得者食事提供体制加算		548 回
			送 迎 加 算		825 回
合 計		170	日中一時全体	5,143	2,594.00 日
			低所得者食事提供体制加算		4,092 回
			送 迎 加 算		7,595 回

高 齡 者 福 祉

1. 高齢者の状況

高齢者人口

令和6年4月1日住民基本台帳

A 総人口	男	73,828人
	女	86,191人
	計	160,019人
B 65歳以上人口	男	21,553人
	女	32,713人
	計	54,266人
B/A 割合	男	29.2%
	女	38.0%
	計	33.9%
75歳以上人口	男	10,450人
	女	19,070人
	計	29,520人

高齢者人口（65歳以上の割合）の推移（国勢調査）

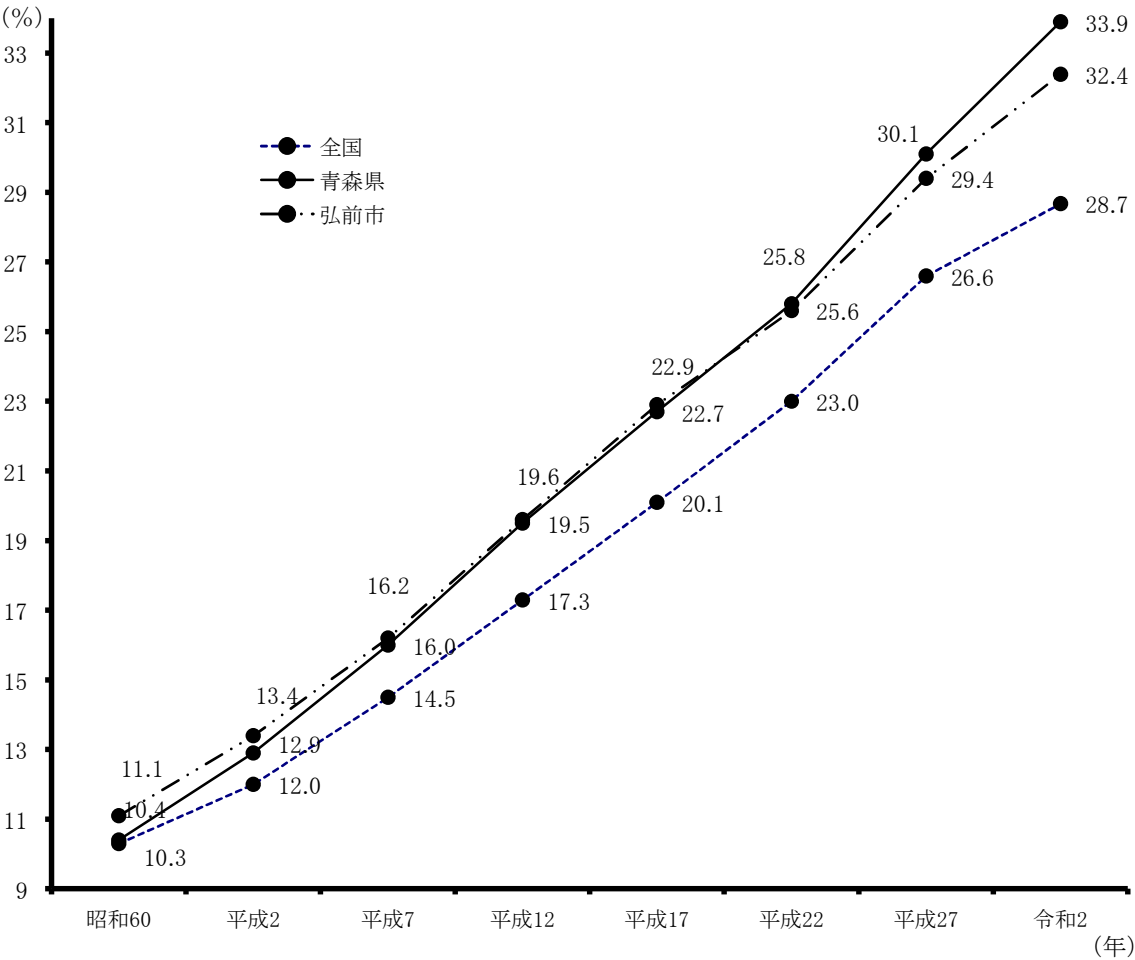

2. 養護老人ホーム入所措置状況

(1) 入所相談と措置状況(昭和60年3月開始)

区分	年度	元	2	3	4	5
相談件数 (件)	養 護	52 (29)	39 (26)	31 (27)	31 (20)	32 (12)
措置人員 (人)	養 護	22	21	18	22	18

※ () は入所判定会議判定件数

(2) 養護老人ホーム別措置状況(令和5年度)

(人)

施 設 名	所在地	6年3月31日 被措置者数	入所者数	退所者数 (死亡)
弘 前 温 清 園	金属町	105	14	14 (11)
津 軽 ひ か り 荘	金属町	30	2	2 (1)
景 楓 荘	黒石市赤坂	15	2	3 (3)
藤 ホ ー ム	青森市駒込	1	0	0 (0)
安 生 園	青森市浜館	1	0	0 (0)
計		152	18	19 (15)

(3) 措置費負担状況

(千円)

区分	年度	元	2	3	4	5
措 置 費		281, 041	304, 280	305, 178	305, 613	311, 409
本人・家族負担		55, 392	59, 070	63, 368	69, 538	75, 492

3. ほのぼのコミュニティ21推進事業(平成9年開始)

(1) 内 容

在宅ひとり暮らし高齢者や障がい者等が住み慣れた地域で安心して暮らせるよう、
ほのぼの交流協力員を配置し、住民参加型福祉社会づくりの基盤整備を図る。

(2) 実施状況

区分	年度	元	2	3	4	5
実 施 地 区		22	22	21	22	19
対 象 世 帯 数		730	677	601	568	508
協 力 員 数		558	507	456	429	390
グ ル ー プ 数		362	342	310	316	269

4. 緊急通報システム事業（平成2年開始）

(1) 内 容

病気等により緊急連絡の必要なひとり暮らし高齢者等に対し、緊急連絡の可能な装置を設置することにより在宅で安心して暮らせるよう支援する。

(2) 利用状況

【ホームネット（株）、ALSOKあんしんケアサポート（株）委託分】 (台)

区分 \ 年度	設置台数					5年度末稼働台数
	元	2	3	4	5	
ひとり暮らし高齢者	7	14	19	19	22	65
高齢者のみの世帯	3	6	4	4	1	9
身体障がい者世帯	0	0	0	1	0	2
そ の 他 世 帯	0	0	1	1	1	4
計	10	20	24	25	24	80

※ 令和5年度 取外し台数 28台

【弘前市社会福祉協議会委託分（平成28年4月以降新規受付を停止）】 (台)

区分 \ 年度	設置台数					5年度末稼働台数
	元	2	3	4	5	
ひとり暮らし高齢者	0	0	0	0	0	72
高齢者のみの世帯	0	0	0	0	0	2
身体障がい者世帯	0	0	0	0	0	2
そ の 他 世 帯	0	0	0	0	0	0
計	0	0	0	0	0	76

※ 令和5年度 取外し台数 22台

5. ねたきり高齢者寝具丸洗いサービス事業（昭和48年開始）

(1) 内 容

在宅ねたきり高齢者の寝具類を洗濯、乾燥、殺菌、消毒し快適な生活の維持を図る。

(2) 実施状況

区分 \ 年度	元	2	3	4	5
実 施 時 期	8～9月	8～10月	9～10月	9～10月	9～10月
実 施 件 数 (件)	16	17	13	10	9
実 施 点 数 (点)	43	47	37	27	23

※ 1件につき、3点まで申し込み可。

6. 在宅高齢者短期入所事業（昭和53年開始）

内 容

介護保険適用外で養護が必要な高齢者の面倒を家族がみることができない場合に、高齢者が一時的に養護老人ホームに入所することにより、養護が必要な高齢者がいる世帯の負担を軽減する。

(件、日)

年度等 区分	元		2		3		4		5	
	延 利 用 件 数	延 利 用 日 数	延 利 用 件 数	延 利 用 日 数	延 利 用 件 数	延 利 用 日 数	延 利 用 件 数	延 利 用 日 数	延 利 用 件 数	延 利 用 日 数
弘 前 温 清 園	19 (3)	114 (33)	15 (8)	163 (91)	20 (5)	167 (49)	25 (9)	192 (72)	14 (2)	156 (39)
津軽ひかり荘	2 (0)	19 (0)	0 (0)	0 (0)	0 (0)	0 (0)	2 (2)	15 (15)	0 (0)	0 (0)
計	21 (3)	133 (33)	15 (8)	163 (91)	20 (5)	167 (49)	27 (11)	207 (87)	14 (2)	156 (39)

※ ()は生活保護受給者利用数のうち書き

7. 生活支援ハウス利用状況（平成13年開始）

(1) 内 容

ひとり暮らしに不安のある高齢者に対し、デイサービスセンター等に併設された生活支援ハウスを住居として提供することにより、安心して健康で自立した生活を送ることができるよう支援する。

(2) 利用状況(令和6年3月31日現在)

(人)

施 設 名	所在地	定 員	入所者数	退所者数	現在入所者数
生活支援ハウス365	独 狐	20	18	10	19
終ハウス	大 川	10	3	2	9
計		30	21	12	28

8. 外出支援サービス事業(岩木地区)（平成12年開始）

(1) 内 容

公共交通機関を利用することが困難な下肢不自由な高齢者等に対し、リフト付車両等により居宅と医療機関等の間の送迎を行う。

(2) 利用状況

区分 \ 年度	元	2	3	4	5
利用実人員 (人)	42	38	36	26	33
利用回数 (回)	1, 502	1, 352	1, 420	797	874

※実利用者数と延利用回数

9. 歩行安全杖支給事業（昭和47年開始）

(1) 内 容

歩行に杖が必要なおおむね65歳以上の高齢者に、歩行時の交通安全を図るため、夜光反射テープを貼付した杖を支給する。

(2) 支給状況

(本)

年 度	元	2	3	4	5
支 給 本 数	165	120	176	199	207

10. 高齢者はり・きゅう・マッサージ施術料助成事業（平成7年開始）

(1) 内 容

高齢者の健康の増進と負担軽減のため、助成を申請した方に受療券を交付する。

(2) 交付状況

(枚)

年 度	元	2	3	4	5
交 付 枚 数	1,725	1,633	1,526	1,755	1,475

(3) 助成状況

(枚)

年 度	元	2	3	4	5
助 成 枚 数	1,035	974	973	1,043	892

11. 在宅患者訪問歯科診療事業費補助金（平成4年開始）

内 容

ねたきり高齢者、身体障がい者等通院できない方の歯科診療及び口腔衛生を促進するため、弘前歯科医師会に所属する歯科医師が患者の自宅等を訪問し、歯科診療、口腔ケア、口腔の健康に関する啓発活動などを行う。

12. ねたきり高齢者等紙おむつ支給事業（平成8年開始）

(1) 内 容

介護用品を必要とする在宅ねたきり高齢者等に対し、紙おむつを現物で支給する。

(2) 支給状況

(延件数)

区分 \ 年度	元	2	3	4	5
フ ラ ッ ト	36	21	17	9	17
テ ー プ M	126	115	109	113	101
テ ー プ L	74	51	38	44	45
尿とりパッド	156	153	146	143	140
計	392	340	310	309	303

※ 平成23年度から、支給要件を所得税非課税世帯から市民税非課税世帯に変更し、支給枚数を2倍にした。

13. 安心安全見守りネットワーク事業（平成25年開始）

(1) 内 容

身寄りのないひとり暮らし高齢者等の孤立死を防ぐことを目的に、ライフラインに関わる事業者や地域の方々により重層的な役割を構築するとともに、市との連携強化を図り、高齢者等の見守りを行う。

(2) 実施状況

(件、人)

月 \ 年度	元	2	3	4	5
4 月	4 (3)	2 (0)	6 (3)	1 (0)	7 (0)
5 月	6 (1)	5 (2)	2 (1)	3 (0)	2 (0)
6 月	8 (0)	3 (1)	4 (0)	2 (0)	2 (0)
7 月	1 (1)	2 (1)	0 (0)	1 (0)	3 (1)
8 月	5 (2)	4 (0)	1 (0)	2 (2)	3 (1)
9 月	2 (0)	3 (1)	2 (0)	4 (1)	5 (1)
10 月	3 (0)	5 (2)	2 (0)	4 (1)	1 (0)
11 月	9 (1)	7 (4)	4 (1)	4 (1)	3 (0)
12 月	4 (2)	6 (1)	0 (0)	5 (0)	4 (0)
1 月	11 (3)	7 (1)	4 (0)	2 (0)	3 (0)
2 月	2 (1)	3 (0)	4 (1)	2 (0)	2 (0)
3 月	2 (0)	1 (1)	3 (0)	2 (0)	2 (0)
合 計	57 (14)	48 (14)	32 (6)	32 (5)	37 (3)

※ 平成25年12月開始

※ () は死亡した者の数のうち書き

14. 老人クラブ助成事業（昭和38年開始）

(1) 内 容

老後の生活を健全で豊かなものにするため、教養講座、レクリエーション、その他広く高齢者が自主的かつ積極的に参加し、活発な地域活動を行う。

(2) クラブ数と会員数(年度当初現在)

区分 \ 年度	元	2	3	4	5
ク ラ ブ 数 (クラブ)	134	125	115	102	92
会 員 数 (人)	3,859	3,515	3,065	2,601	2,307

15. 老人クラブ連合会助成事業

内 容

老人クラブ連合会が行う社会奉仕活動等の一般事業、特別事業、健康づくり事業に対し補助する。(昭和39年発足、昭和40年度補助開始)

16. 弘前自立支援介護推進事業（平成27年開始）

(1) 内 容

高齢者の自立支援に向けて、高齢者・事業者等を対象とした各種講習会を実施するほか、介護事業所等で構成された弘前市パワーリハビリテーション推進協議会の活動・取組を支援する。

(2) 実 績（令和5年度）

- ・自立支援介護講習会の開催 6回（※あんしん塾6回）
 - ・弘前市パワーリハビリテーション推進事業費補助金 1件
- ※弘前市パワーリハビリテーション推進協議会に対し補助金を交付

17. 高齢者ふれあい居場所づくり事業（平成29年開始）

(1) 内 容

地域の公民館や集会所、個人宅等を利用し、交流を目的とした高齢者の居場所づくりを支援することにより、高齢者の社会参加を促し、地域における支え合い活動の推進を図る。

(2) 実 績

年 度	元	2	3	4	5
居 場 所 実 施 数 (箇所)	38	43	48	32	36

18. 高齢者介護予防運動教室事業

(1) 内 容

高齢者の介護予防・健康増進のために運動教室を開催する。

(2) 実 績

①高齢者健康トレーニング教室（平成27年開始）

マシントレーニング（H27.11開始：ヒロロスクエア教室、ロマンピア教室）

（H28.10開始：温水プール石川教室）

年 度	元	2	3	4	5
実 施 回 数 (回)	6,142	4,008	4,709	6,641	6,766
延 べ 利 用 人 数 (人)	29,339	13,922	18,140	25,765	26,509

ヨガ等の運動教室

年 度	元	2	3	4	5
実 施 回 数 (回)	53	29	18	24	24
延 べ 利 用 人 数 (人)	685	245	163	260	219

②筋力向上トレーニング教室（令和元年開始）

年 度	元	2	3	4	5
実 施 箇 所 数 (箇所)	10	14	17	18	18
実 施 回 数 (回)	299	371	512	749	785
延 べ 利 用 人 数 (人)	4,680	5,452	8,317	13,724	16,288

③パワリハ運動教室（令和元年開始）

年 度	元	2	3	4	5
実 施 事 業 所 数 (箇所)	12	13	11	11	11
延 べ 利 用 人 数 (人)	7,392	8,249	9,917	10,350	12,430

19. 包括的支援事業（平成19年開始）

(1) 内 容

地域包括支援センターとその協力機関の在宅介護支援センターにおいて、高齢者の総合的な相談・支援等を行い、高齢者の保健医療の向上及び福祉の増進を図る。

(2) 実 績

総合相談支援、権利擁護事業における延べ相談件数等

(件)

相談内容 \ 年度		元	2	3	4	5
①来所・電話等による相談		3,441	3,390	3,473	3,877	4,067
内(複 数) 容	介護保険その他の保健福祉サービスに関すること	3,505	3,560	3,847	4,353	4,798
	権利擁護（成年後見制度等）に関すること	101	85	102	66	78
	高齢者虐待に関すること	63	51	48	74	56
②訪問による相談		9,404	9,069	8,673	8,424	8,957
内 容	高齢者実態把握	2,221	2,400	2,403	2,332	2,262
	二次予防対象者 ※29年度以降は総合事業対象者	3,922	3,661	3,262	3,192	3,138
	支援を要する高齢者	3,261	3,008	3,008	2,900	3,557
合計（①+②）		12,845	12,459	12,146	12,301	13,024

20. 在宅医療・介護連携推進事業（平成28年開始）

(1) 内 容

医療機関と介護事業所等の関係者の連携を推進することを目的として「弘前地区在宅医療・介護連携支援センターそよかぜ」を設置し、相談支援や研修開催等を行い、在宅医療と介護の一体的な提供を図る。

(2) 実 績

「そよかぜ」の相談件数

(件)

区分 \ 年度	元	2	3	4	5
相 談 延 べ 件 数	39	42	38	75	87

研修会開催回数及び参加者数

区分 \ 年度	元		2		3		4		5	
	回数	参加人数	回数	参加人数	回数	参加人数	回数	参加人数	回数	参加人数
医療・介護関係者向け研修会	6	725	1	7	2	230	2	75	2	131
市 民 公 開 講 座	1	150	0	0	0	0	0	0	1	54

21. 介護予防普及啓発事業（健康増進課による健康講座）

(1) 内 容

医師や歯科医師、健康運動指導士、保健師、栄養士などによる地区健康教育講座を開催し、介護予防に関する正しい知識の普及啓発を図る。

(2) 実 績

区分 \ 年度	元		2		3		4		5	
	回数	参加人数	回数	参加人数	回数	参加人数	回数	参加人数	回数	参加人数
健康講座	127	1,803	29	1,451	52	1,940	75	2,771	78	2,843

22. ケアマネジャー等研修会実施事業（平成25年開始）

内 容

市内の居宅介護支援事業所及び地域包括支援センターを対象に、市からの情報提供や、要望のあった制度について講義を行い、学習の場を提供する。

また、ケアマネジャー自身によるケアプランの自己点検方法を学ぶため、ケアプラン作成の専門家を招へいし、ケアプラン作成研修会を開催する。

令和5年度	ケアマネジャー研修会	参加事業所数	80事業所
令和5年度	ケアプラン作成研修会	参加事業所数	69事業所

23. ケアプラン点検業務の強化事業（平成23年開始）

内 容

自立支援に資するケアプランであるかをケアマネジャーと共に確認する事により、ケアマネジャー自身の気づきを促し、意識改革及び資質の向上による適切なサービスの提供を目指す。

令和5年度点検対象事業所数	82事業所
令和5年度点検プラン数	125プラン

24. 生計困難者利用者負担額軽減措置事業（平成12年開始）

内 容

申出をした社会福祉法人が、同法人の提供する介護保険サービスを利用している生計困難者に対し、利用者負担等を軽減した場合、その法人に対して、一定割合を助成する。

令和5年度事業対象社会福祉法人数	15法人
令和5年度利用者負担額減額対象人数	70名（令和5年4月～令和6年3月申請分）

25. 家族介護慰労金支給事業（平成13年開始）

内 容

要介護3～5に相当する在宅高齢者であって、過去1年間介護保険サービスを受けなかった者を介護している低所得者の家族に対し、慰労金を支給する。

令和5年度家族介護慰労金支給決定数	4名
-------------------	----

26. 住宅改修支援事業（平成12年開始）

内 容

高齢者向けに居室等の改良を希望する者に対して、相談助言を行うとともに、介護保険制度の住宅改修に関する助言を行う事業者に対し助成する。

令和5年度住宅改修支援事業助成決定数	23件
令和5年度住宅改修支援事業助成金額	50,600円（1件あたり2,200円）

27. 認知症支援事業（平成24年開始）

(1) 内 容

認知症に対する正しい知識を持ち、地域や職場において認知症の人や家族を支援する認知症サポーターを養成する。

(2) 実 績

区分 \ 年度	元	2	3	4	5
認知症サポーター養成講座 (回)	50	20	27	38	38
認知症サポーター養成人数 (人)	1,183	510	609	695	889
認知症の人への声かけ模擬訓練 (回)	4	0	0	0	0

28. 敬老大会の対象者等の状況（昭和47年開始）

(1) 内 容

9月の第3月曜日の敬老の日を中心として、75歳以上の高齢者を対象に、市内各地区ごとに敬老大会を開催する。

(2) 対象者

区分 \ 年度	29	30	元	2	3	4 ※	5
対 象 者 数 (人)	26,621	26,901	27,319	新型コロナウイルス感染症対策のため中止	新型コロナウイルス感染症対策のため中止	27,778	27,893
出 席 者 数 (人)	5,837	5,711	5,640			738	3,044
百歳顕彰者数 (人)	19	34	41			34	74
会 場 数 (箇所)	104	105	111			32	74

※令和4年度は新型コロナウイルス感染症の影響により、開催中止とした地区が多数となった。

29. 老人福祉センター利用状況（昭和40年開始）

(1) 内 容

65歳以上の高齢者に対し、各種相談に応じるとともに、健康増進・教養講座の開催、レクリエーション等のための便宜を総合的に供与する利用施設。

(2) 利用状況

(人)

施設名	所在地	開設年度	30	元	2	3	4	5
祥風園	石 川	昭和48	3,293	2,813	1,410	1,388	1,813	1,835
瑞風園	高 杉	昭和58	35,747	35,652	17,640	19,671	26,150	28,564
城 西	城西4	平成5	6,631	6,398	1,909	2,202	2,908	3,018
鷹ヶ丘	西茂森1	昭和40	4,089	3,778	1,463	1,568	—	—
石川東	薬師堂	平成5	1,158	840	233	386	—	—
朝 陽	茂森町	令和4	—	—	—	—	231	417
合 計			50,918	49,481	22,655	25,215	31,102	33,834

※鷹ヶ丘、石川東は令和4年3月31日をもって閉鎖。

(3) 生きがい教室実施状況

(回、人)

区分		年度		元		2		3		4		5	
実施施設	教室名	開催回数	延受講者数	開催回数	延受講者数	開催回数	延受講者数	開催回数	延受講者数	開催回数	延受講者数	開催回数	延受講者数
鷹ヶ丘老人福祉センター	絵画教室	23	302	13	165	19	179	-	-	-	-	-	-
	俳句教室	22	266	15	190	17	190	-	-	-	-	-	-
	短歌教室	22	141	13	67	16	75	-	-	-	-	-	-
	書道教室	22	251	15	137	17	103	-	-	-	-	-	-
城西老人福祉センター	健康体操教室	20	141	19	264	8	92	-	-	-	-	-	-
	詩吟教室	33	666	12	86	15	112	-	-	-	-	-	-
	絵画教室	-	-	-	-	-	-	22	166	21	148	-	-
	ヨーガ教室	-	-	-	-	-	-	22	168	24	211	-	-
老人福祉センター臨鳳園	健康づくり教室	22	189	14	80	18	53	22	88	22	178	-	-
計		164	1,956	101	989	110	804	66	422	67	537	-	-

※鷹ヶ丘老人福祉センターは、令和4年3月31日をもって閉鎖。

30. 生きがいセンター利用状況（昭和47年開始）

(1) 内 容

高齢者間、世代間交流を促進するための施設として、各種生きがい教室を開催するとともに、各種相談、健康の増進・教養の向上・レクリエーションの場を提供している。

所在地 南袋町1-20

開設年度 平成5年4月

(2) 利用状況

(人、組、回)

区分		年度	元	2	3	4	5
一 般 利 用			0	0	0	0	0
団体利用		組	995	569	665	1,139	1,133
		人員	7,323	3,842	4,780	6,510	6,374
教室名	書 道	回数	23	14	17	24	23
		人員	579	152	305	371	385
	クレヨン	回数	23	14	0	－	－
		人員	590	170	0	－	－
	日 本 舞 踊	回数	20	15	17	23	24
		人員	266	166	258	317	350
	茶 道	回数	44	29	34	48	48
		人員	690	441	449	597	640
	健康料理	回数	22	16	16	24	24
		人員	528	186	289	382	446
	健康体操	回数	22	14	17	24	24
		人員	433	237	178	288	279
	歌 謡	回数	21	8	0	－	－
		人員	313	70	0	－	－
	社 交 ダンス	回数	23	0	0	－	－
		人員	420	0	0	－	－
	絵画教室 (旧鷹ヶ丘)	回数	－	－	－	21	21
		人員	－	－	－	219	316
	俳句教室 (旧鷹ヶ丘)	回数	－	－	－	23	23
		人員	－	－	－	241	293
	書道教室 (旧鷹ヶ丘)	回数	－	－	－	22	23
		人員	－	－	－	139	115
	小 計	回数	198	110	101	209	210
		人員	3,819	1,422	1,479	2,554	2,824
利用人員合計			11,142	5,264	6,259	9,064	9,198

31. 高齢者世話付住宅等生活援助員配置事業（平成6年開始）

(1) 内 容

高齢者世話付住宅等に居住する高齢者に対し、生活援助員を配置して、安否確認、家事援助、生活指導等のサービスを提供し、入居者の安全で自立した生活を支援する。
令和2年度までは7か所であったが、令和3年度からは市営住宅5か所にて実施。

(2) 入居者状況（年度末現在）

区分 \ 年度	元	2	3	4	5
入居可能戸数（戸）	239	239	195	195	195
入居世帯数（世帯）	234	221	184	188	177
入居者総数（人）	276	260	214	218	199

(3) サービス実施状況

区分 \ 年度	元	2	3	4	5
生活援助員（人）	9	9	7	7	7
実施件数（件）	35,713	38,705	24,676	26,933	24,700

(4) シルバーハウス等利用状況

(件)

年 度	元	2	3	4	5
利 用 件 数	11,675	7,174	4,151	3,492	3,443

※シルバーハウス：生活援助員のサービス提供の拠点となる施設。

本市では市営住宅に設置されている。

32. 弘前市シルバー人材センター運営費補助(昭和55年発足)

(1) 内 容

弘前市に居住する60歳以上の方に働く場を提供することにより、健康と生きがいの充実を図る同事業に対し補助する。

(2) 運営状況調

(円)

区 分 \ 年 度			3	4	5
収 支 状 況	収 入	補 助 金 等	30,975,464	31,536,196	31,361,876
		事 業 収 入	216,560,296	217,253,304	213,812,092
		会 費 収 入	1,468,000	1,482,000	1,384,000
		そ の 他	50,735,214	49,926,557	49,138,372
		計	299,738,974	300,198,057	295,696,340
	支 出	人 件 費	41,032,458	42,136,016	44,608,325
		事 業 費	208,144,444	207,786,617	200,771,744
		管 理 費	1,178,567	1,157,901	1,389,802
		そ の 他	0	0	0
		計	250,355,469	251,080,534	246,769,871

※平成24年度から公益法人会計基準の科目に変更。生きがいセンター指定管理料を含む。

(3) 就業状況

区 分 \ 年 度			3	4	5
就 業 状 況	就 業	会 員 数 (人)	683	689	733
		受 注 件 数 (件)	6,503	6,243	5,887
		就 業 延 人 員 (人)	59,016	59,711	56,327
	契 約 金 額	総 額 (円)	241,281,747	251,724,364	253,658,253
		会 員 配 分 金 (円)	171,621,450	167,814,642	160,400,455
		一 回 当 た り 配 分 金 (円)	3,211	3,231	3,380
		原 材 料 費 (円)	25,058,334	28,607,532	29,495,410
		事 務 費 (円)	17,187,841	16,868,293	19,261,500
		請 負 事 業 の み			

※受注件数、就業延人員、契約金額総額は、請負事業と派遣事業の合計。

生 活 保 護

1. 被保護世帯数・実人員・保護率(月平均)

区分 年度	世 帯		人 員		保護率 (%)	一世帯当たり の人員(人)
	数(世帯)	対前年比(%)	数(人)	対前年比(%)		
元	3,774	100.1	4,464	99.6	26.18	1.18
2	3,782	100.2	4,444	99.6	26.34	1.18
3	3,724	98.5	4,367	98.3	26.19	1.17
4	3,678	99.8	4,301	98.5	26.15	1.17
5	3,655	99.4	4,248	98.8	26.17	1.16

2. 青森県・市部・郡部別保護実施状況(月平均)

区分 年度	世 帯(世帯)			人 員(人)			保 護 率 (%)			一世帯当たりの人員 (人)		
	県	市	郡	県	市	郡	県	市	郡	県	市	郡
元	23,912	19,714	4,198	29,290	24,055	5,236	23.45	24.77	18.85	1.24	1.22	1.25
2	23,741	19,611	4,131	28,865	23,747	5,118	23.42	24.74	18.77	1.22	1.21	1.24
3	23,489	19,382	4,107	28,358	23,309	5,049	23.15	24.38	18.76	1.21	1.20	1.23
4	23,182	19,126	4,057	27,768	22,832	4,936	23.00	24.21	18.69	1.20	1.19	1.22
5	22,990	18,965	4,025	27,342	22,504	4,837	22.98	24.18	18.69	1.19	1.19	1.20

3. 年齢別被保護人員構成(令和6年4月1日現在 4,153人)

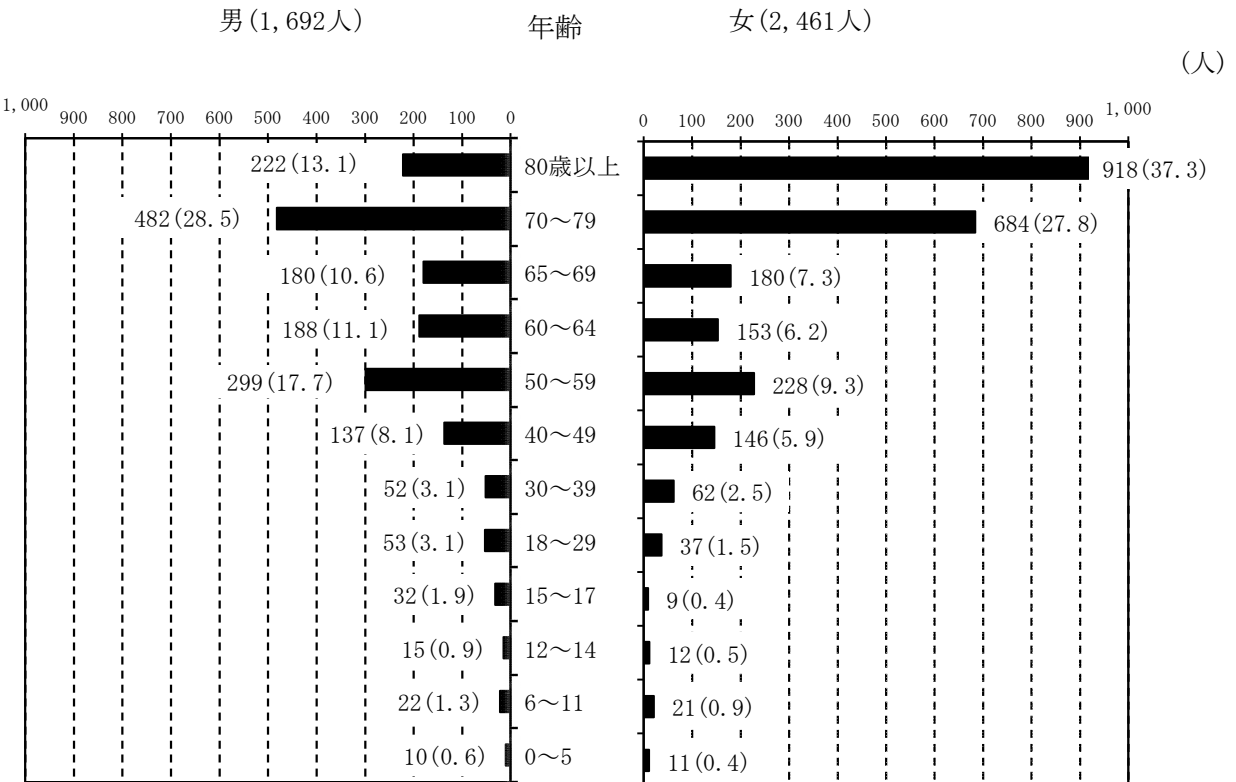

4. 地区別保護率(令和6年4月1日現在)

地 区	地区別世帯数・人口		生 活 保 護	
	世帯数(世帯)	人 口(人)	受給者数(人)	保護率(‰)
一 大	1,550	2,682	100	37.29
二 大	2,850	4,553	225	49.42
三 大	4,524	8,157	290	35.55
時 敏	3,929	7,381	240	32.52
城 西	2,755	5,481	161	29.37
桔 梗 野	3,706	6,998	289	41.30
和 徳 南	4,016	7,686	190	24.72
文 京	4,821	8,478	408	48.12
清 水	4,113	8,425	171	20.30
朝 陽	2,154	3,990	79	19.80
西	1,890	3,694	104	28.15
堀 越	2,583	5,835	97	16.62
千 年	4,301	8,782	115	13.09
藤 代	4,314	9,045	160	17.69
和 徳 北	1,582	3,572	73	20.44
豊 田	7,322	14,884	274	18.41
東	4,457	8,446	256	30.31
北	3,050	6,430	129	20.06
南	2,563	5,253	131	24.94
東 目 屋	732	1,595	11	6.90
船 沢	1,017	2,333	12	5.14
高 杉	1,414	3,097	129	41.65
裾 野	1,474	3,332	45	13.51
新 和	1,518	3,377	52	15.40
石 川	1,649	3,753	56	14.92
岩 木	4,390	9,838	156	15.86
相 馬	1,248	2,922	73	24.98
計	79,922	160,019		

※ 受給者数は県費負担及び単身施設入所者を除いた数

5. 扶助別状況（令和5年度）

区分 月別	世 帯 数		人 員		保護率 (%)	生 活 扶 助		住 宅 扶 助		教 育 扶 助		介 護 扶 助		医 療 扶 助		出 産 扶 助		生 業 扶 助		葬 祭 扶 助	
	総数 (世帯)	指数	実数 (人)	指数		世帯 (世帯)	人員 (人)	世帯 (世帯)	人員 (人)	世帯 (世帯)	人員 (人)	世帯 (世帯)	人員 (人)	世帯 (世帯)	人員 (人)	世帯 (世帯)	人員 (人)	世帯 (世帯)	人員 (人)	世帯 (世帯)	人員 (人)
4	3,675	100.0	4,293	100.0	26.45	3,361	3,923	3,124	3,583	65	89	1,438	1,475	3,280	3,689			36	44	1	1
5	3,682	100.2	4,292	100.0	26.44	3,127	3,649	3,087	3,528	61	82	1,442	1,477	3,291	3,707	1	1	37	44	7	7
6	3,676	99.8	4,284	99.8	26.39	3,100	3,613	3,084	3,524	56	76	1,444	1,479	3,299	3,709			39	46	3	3
7	3,668	99.8	4,274	99.8	26.33	3,071	3,578	3,065	3,500	56	75	1,443	1,479	3,284	3,689			37	45	3	3
8	3,659	99.8	4,259	99.6	26.24	3,055	3,556	3,054	3,485	56	75	1,448	1,483	3,268	3,663			37	44	6	6
9	3,648	99.7	4,246	99.7	26.16	3,335	3,879	3,095	3,536	55	74	1,437	1,471	3,267	3,664			37	44	2	2
10	3,640	99.8	4,231	99.6	26.07	3,324	3,860	3,089	3,525	53	72	1,435	1,470	3,246	3,640	1	1	36	43	3	3
11	3,650	100.3	4,231	100.0	26.07	3,341	3,865	3,107	3,534	52	71	1,447	1,482	3,240	3,624			37	44	10	10
12	3,647	99.9	4,220	99.7	26.00	3,345	3,866	3,094	3,517	50	69	1,444	1,476	3,242	3,621			39	46	3	3
1	3,654	100.2	4,232	100.3	26.07	3,357	3,881	3,104	3,528	51	70	1,453	1,488	3,253	3,629			38	44	4	4
2	3,637	99.5	4,211	99.5	25.94	3,337	3,853	3,095	3,510	51	68	1,441	1,477	3,247	3,633			36	41	8	8
3	3,624	99.6	4,197	99.7	25.86	3,321	3,836	3,087	3,506	57	75	1,422	1,457	3,233	3,622			35	36	3	3
計	43,860		50,970			39,074	45,359	37,085	42,276	663	896	17,294	17,714	39,150	43,890	2	2	444	521	53	53
月平均	3,655		4,248		26.17	3,256	3,780	3,090	3,523	55	75	1,441	1,476	3,263	3,658	0	0	37	43	4	4

6. 保護の開始・廃止の状況

(1) 保護の開始・廃止世帯人員

区分 年度	申請 件数 (件)	開始		廃止		却下 件数 (件)	取下 件数 (件)	申請件数比 開 始 率 (%)	総世帯比 (4～3月合計) 廃止率(%)
		世帯 (世帯)	人員 (人)	世帯 (世帯)	人員 (人)				
元	560	388	481	320	365	108	64	69.3	0.7
2	466	315	351	386	395	106	45	67.6	0.9
3	467	332	386	379	393	93	42	71.1	0.8
4	508	362	427	389	422	113	33	71.3	0.9
5	522	381	440	443	484	100	41	73.0	1

(2) 開始の理由

(件)

区分 年度	世帯主の 疾 病	世帯員の 疾 病	稼働者の 死亡・離 別・不在	稼働収入の 減少・喪失	預貯金・ 仕送り等の 減少・喪失	その他	計
元	17		4	28	298	41	388
2	22		2	19	225	47	315
3	22	3	3	25	231	48	332
4	23		5	14	270	50	362
5	11		3	17	295	55	381

(3) 廃止の理由

(件)

区分 年度	世帯主 の治癒	世帯員 の治癒	死亡・ 失 踪	稼働者 の収入 増 等	稼働者 の転入	年金・ 仕送等 の増加	施 入 設 所	医療費 の他法 負 担	その他	計
元			202	20	3	34	6	11	44	320
2			256	21	1	43	9	14	42	386
3			247	24	2	35	19	8	44	379
4			256	24		41	15	14	39	389
5			293	20	1	41	15	18	55	443

7. 生活保護相談・申請状況

(1) 面接・申請件数

(件)

区分 年度	面 接 受 付	申 請 受 理	申 請 内 訳 (再掲)		相談のみ
			本 庁 分	支所・出張所分	
元	953	560	560	0	393
2	808	466	466	0	342
3	868	467	467	0	401
4	912	508	508	0	404
5	972	522	522	0	450

(2) 世帯類型による相談件数

(件)

区分 年度	高 齢	母 子	傷病・障がい 世 帯	そ の 他	計
元	489	9	202	253	953
2	417	9	135	247	808
3	443	25	143	257	868
4	480	21	170	241	912
5	501	10	157	304	972

(3) 世帯類型による相談比率（令和5年度）

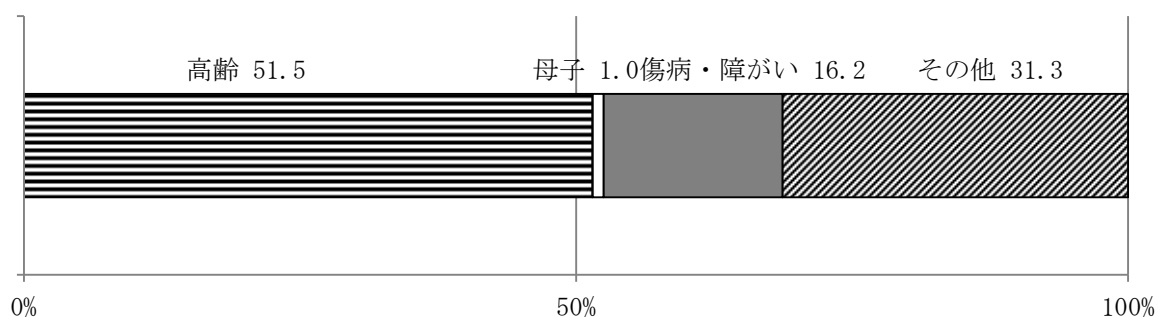

8. 世帯類型別被保護世帯(月平均)

区分 年度	高 齢 者			母 子		傷 病 ・ 障 が い 者			そ の 他			計
	単身(世帯)(%)	2人以上(世帯)(%)	構成比(%)	2人以上(世帯)(%)	構成比(%)	単身(世帯)(%)	2人以上(世帯)(%)	構成比(%)	単身(世帯)(%)	2人以上(世帯)(%)	構成比(%)	
元	2,272(60.2)	161(4.3)	64.5	61(1.6)	1.6	771(20.4)	151(4.0)	24.4	218(5.8)	140(3.7)	9.5	3,774
2	2,318(61.3)	149(3.9)	65.2	56(1.5)	1.5	738(19.5)	140(3.7)	23.2	229(6.1)	152(4.0)	10.1	3,782
3	2,283(61.3)	153(4.1)	65.4	56(1.5)	1.5	722(19.4)	127(3.4)	22.8	232(6.2)	151(4.1)	10.3	3,724
4	2,253(61.2)	139(3.8)	65	58(1.6)	1.6	709(19.3)	125(3.4)	22.7	238(6.5)	156(4.2)	10.7	3,678
5	2,259(61.8)	123(3.4)	65.2	55(1.5)	1.5	708(19.4)	115(3.1)	22.5	238(6.5)	157(4.3)	10.8	3,655

9. 労働力類型別被保護世帯(月平均)

区分 年度	総 数	働 い て い る 世 帯												働いていない世帯	
		世 帯 主								世帯員		計		実数 (世帯)	構成比(%)
		常用 (世帯)	構成比(%)	日雇 (世帯)	構成比(%)	内職 (世帯)	構成比(%)	その他 (世帯)	構成比(%)	実数 (世帯)	構成比(%)	実数 (世帯)	構成比(%)		
元	3,774	202	5.3	1	0.1	5	0.1	3	0.1	58	1.5	268	7.1	3,506	92.9
2	3,782	194	5.1	0	0.0	4	0.1	2	0.1	57	1.5	257	6.8	3,525	93.2
3	3,724	191	5.1	0	0.0	3	0.1	0	0.0	52	1.4	247	6.6	3,477	93.4
4	3,678	190	5.1	0	0.0	3	0.1	2	0.1	59	1.6	254	6.9	3,424	93.1
5	3,655	209	5.7	0	0.0	4	0.1	3	0.1	55	1.5	271	7.4	3,384	92.6

10. 生活保護費支出状況

区分 年度		総 額	生活扶助費	住宅扶助費	教育扶助費	介護扶助費	医療扶助費	出産扶助費	生業扶助費	葬祭扶助費	施設事務費
支出済額(円)	元	6,845,750,821	2,152,224,789	999,256,279	11,683,570	282,360,713	3,332,211,459	1,423,290	9,938,403	13,646,103	43,006,215
構成比 (%)		100.0	31.4	14.6	0.2	4.1	48.6	0.1	0.2	0.2	0.6
支出済額(円)	2	6,682,511,390	2,023,879,578	1,003,097,700	11,341,486	277,605,902	3,299,836,885	206,594	9,875,703	16,755,042	39,912,500
構成比 (%)		100.0	30.3	15.0	0.2	4.1	49.3	0.1	0.2	0.2	0.6
支出済額(円)	3	6,317,285,494	1,987,259,213	994,911,977	10,400,763	278,593,638	2,988,465,354	210,000	8,545,564	14,326,485	34,572,500
構成比 (%)		100.0	31.5	15.7	0.2	4.4	47.3	0.1	0.1	0.2	0.5
支出済額(円)	4	6,291,448,759	1,942,768,469	995,117,038	8,378,686	273,832,817	3,012,791,889	1,288,577	9,817,762	14,943,900	32,509,621
構成比 (%)		100.0	30.9	15.8	0.1	4.4	47.9	0.1	0.1	0.2	0.5
支出済額(円)	5	6,517,525,271	1,918,613,895	968,726,799	7,702,885	286,786,282	3,276,726,238	485,620	7,176,571	19,114,797	32,192,184
構成比 (%)		100.0	29.4	14.8	0.1	4.4	50.3	0.1	0.1	0.3	0.5

11. 被保護世帯の実額家賃の推移

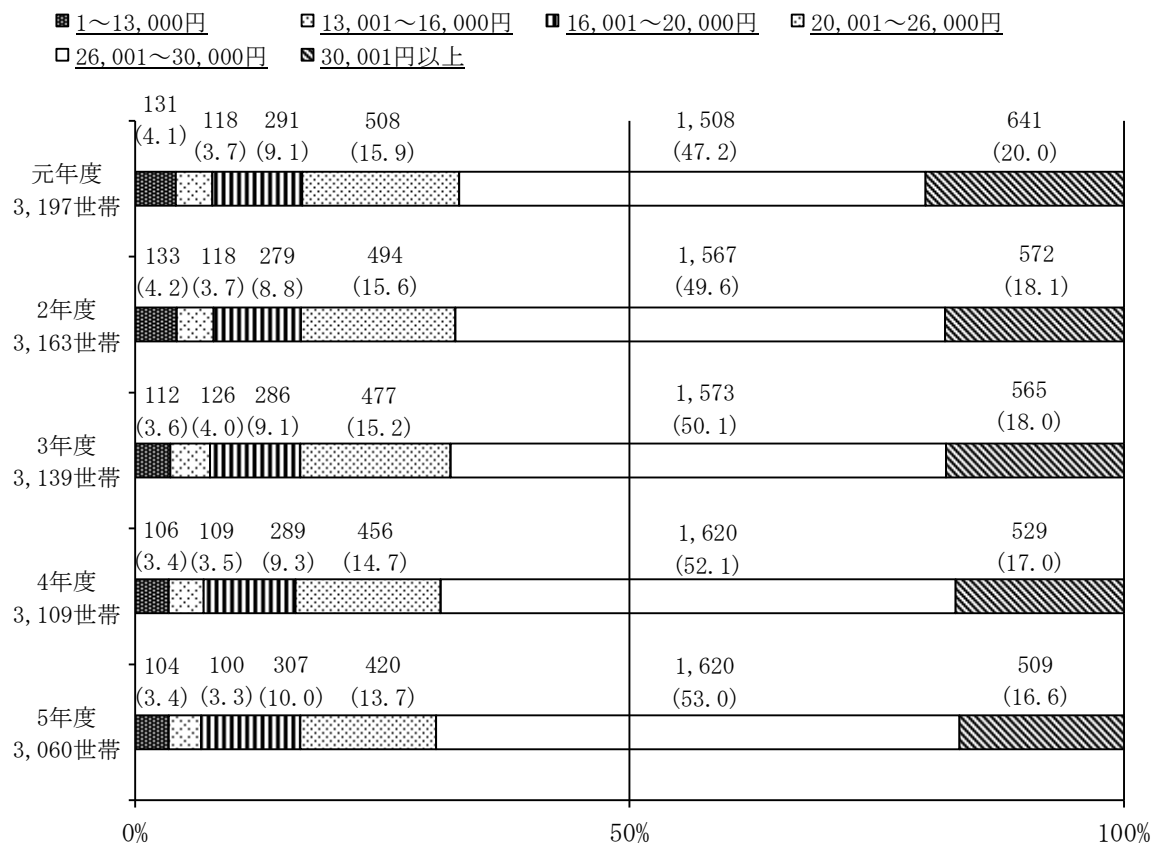

(令和6年3月31日現在)

12. 医療扶助の状況

(1) 入院・入院外別医療扶助人員(月平均)

区分 年度	被保護人員(人)	医 療 扶 助 人 員		
		総数(人)	入院(人)(%)	入院外(人)(%)
元	4,464	3,892	160(4.1)	3,734(95.9)
2	4,444	3,861	172(4.5)	3,689(95.5)
3	4,367	3,786	135(3.6)	3,652(96.4)
4	4,301	3,717	124(3.3)	3,593(96.7)
5	4,248	3,658	130(3.6)	3,528(96.4)

(2) 入院・入院外病類別医療扶助人員(月平均)

(人)

区分 年度	入 院			入 院 外		
	総数	精神	その他	総数	精神	その他
元	160	66	94	3,734	187	3,547
2	172	66	106	3,689	153	3,536
3	135	55	80	3,652	133	3,519
4	124	48	76	3,593	123	3,470
5	130	52	78	3,528	116	3,412

(3) 医療扶助費支出状況

支払基金分

区分 年度	医 科				歯 科		調 剤		訪問看護		計	
	入 院		入 院 外									
	件数 (件)	金 額 (円)	件数 (件)	金 額 (円)	件数 (件)	金 額 (円)	件数 (件)	金 額 (円)	件数 (件)	金 額 (円)	件数 (件)	金 額 (円)
元	2,987	1,589,670,031	54,476	894,429,062	5,098	90,005,776	44,346	696,743,178	474	43,953,026	107,381	3,314,801,073
1件当り 平均(円)	532,196		16,419		17,655		15,712		92,728		30,870	
2	3,014	1,670,526,142	51,694	825,055,595	4,461	85,712,540	44,274	652,565,440	512	47,961,030	103,955	3,281,820,747
1件当り 平均(円)	554,256		15,960		19,214		14,739		93,674		31,570	
3	2,530	1,384,246,355	50,939	824,195,080	4,633	79,426,451	42,011	627,367,983	433	51,876,230	100,546	2,967,112,099
1件当り 平均(円)	547,133		16,180		17,144		14,933		119,807		29,510	
4	2,433	1,379,445,991	50,344	830,704,846	4,451	90,919,784	41,824	625,366,552	483	60,351,290	99,535	2,986,788,463
1件当り 平均(円)	566,973		16,501		20,427		14,952		124,951		30,007	
5	2,742	1,621,659,891	49,888	831,880,986	4,556	87,521,648	41,727	620,941,104	652	90,541,220	99,565	3,252,544,849
1件当り 平均(円)	591,415		16,675		19,210		14,881		138,867		32,668	

事務所払分

区分 年度	診療科・検査料 (検査命令を除く)		治 療 材 料		施 術		移 送		検 診				診療費 (非指定 医療機関)		その他 (訪問看護等)		計	
									検 診 料		文 書 料							
	件数 (件)	金 額 (円)	件数 (件)	金 額 (円)	件数 (件)	金 額 (円)	件数 (件)	金 額 (円)	件数 (件)	金 額 (円)	件数 (件)	金 額 (円)	件数 (件)	金 額 (円)	件数 (件)	金 額 (円)	件数 (件)	金 額 (円)
元	41	316,802	229	5,674,792	68	2,028,960	6,724	3,587,213	0	0	1,042	4,023,060	0	0	746	1,779,559	8,850	17,410,386
2	38	322,857	215	6,634,504	124	3,340,140	7,183	3,807,249	0	0	769	3,032,770	0	0	659	878,618	8,988	18,016,138
3	41	364,076	200	5,448,312	218	5,611,669	8,785	4,735,870	0	0	1,033	4,175,151	0	0	615	1,018,177	10,892	21,353,255
4	42	2,722,994	251	5,775,583	259	7,210,946	8,623	5,168,413	0	0	1,084	4,173,160	0	0	575	952,330	10,834	26,003,426
5	37	315,687	220	5,479,717	266	8,087,907	8,951	5,768,434	0	0	923	3,654,762	0	0	576	874,882	10,973	24,181,389

13. 行旅病人・行旅死亡人取扱状況

(件)

年 度 区 分			元	2	3	4	5
行 旅 病 人	件 数		4	8	3	1	0
	月 平 均		0.3	0.7	0.3	0.1	0.0
	行 先 等	青 森 市	1	1		1	
		大 館 市	1	2	2		
		函 館 市	1	5	1		
		碓 ヶ 関					
		板 柳 町					
		二 戸 市					
		秋 田 市	1				
	そ の 他	宿 泊					
		医 療					
行 旅 死 亡 人							

14. 生活保護適正実施推進事業

(1) 内 容

生活保護の医療扶助の適正化や認定事務の適正化等の取り組みを推進することで、生活保護の適正な運営を確保する。

(2) 実 績（令和5年度）

- ・ジェネリック医薬品未使用世帯への指導件数 78件
- ・収入資産調査件数 13,913件
- ・扶養能力調査件数 1,235件

15. 就労支援事業（生活保護受給者就労支援員設置費）

(1) 内 容

就労可能な生活保護受給者に対して、就労支援員を活用した弘前市就労支援プログラムや市役所内に設置されたハローワーク常設窓口「就労サポートコーナー弘前」の就労支援ナビゲーターとの連携により、就労できるよう支援する。

(2) 実 績（令和5年度）

・支援対象者	84人
・新規就労開始	27人
・保護廃止	3人

16. 自立相談支援事業（平成27年度開始）

(1) 内 容

生活困窮者の自立を目指し、ヒロロスクエア内に設置した相談窓口には支援員を配置する。相談者1人ひとりの状況に応じた支援計画を作成し、適切なサービスや関係機関につなげて自立に向けた支援を提供する。

(2) 実 績（令和5年度）

・新規相談件数	131件
・就労件数	55件

17. 学習支援事業（生活困窮者自立支援制度）（平成27年度開始）

(1) 内 容

貧困の連鎖を防止するため、生活保護受給世帯、就学援助受給世帯、児童扶養手当受給世帯または市民税非課税世帯等、生活困窮の課題を抱える世帯の中学生等に対し、放課後の居場所を提供するとともに、大学生ボランティアが個別に学習支援を行う。

(2) 実 績（令和5年度）

・業務委託先	弘前市社会福祉協議会
・実施回数	45回
・参加中学生等の数	6人
・参加利用者数（延数）	128人
・ボランティア登録者数	41人
・ボランティア参加者数（延数）	140人

そ の 他 の 福 祉

1. 成年後見制度に関する取り組み

(1) 市長申立件数

年 度	件 数 (件)	類 型 別 内 訳 (件)			区 分 別 内 訳 (件)		
		後 見	保 佐	補 助	認 知 症	精神障がい	知的障がい
元	10	8	2		7	2	1
2	11	9	2		8	3	
3	11	9	2		10		1
4	8	7	1		6	1	1
5	13	13			9	4	

(2) 弘前市成年後見制度利用支援事業 費用助成利用実績

弘前市成年後見制度利用支援事業実施要綱 令和5年4月1日改定

年 度	件 数 (件)	助 成 種 別 内 訳 (件)	
		申 立 費 用 ※	成年後見人等の報酬
元	33		33
2	33		33
3	49	4	45
4	53		53
5	74	4	70

※ 市長が行う成年後見等開始の審判の申立について必要な費用を負担したものを除く。

2. ひろさき子どもの発達支援事業（平成28年開始）

(1) 目 的

障がい児等や家族が地域で安心して暮らすことができるよう、発達が気になる段階からの支援を行う体制整備を図り、障がい児等の福祉の向上を図る。

(2) 内 容

市内に居住する就学前の発達の気になる段階の子ども、家族や保育士への療育相談や指導を行う専門員を配置。児童やその家族が気軽に利用できる場所を整備し、親同士の交流や子どもの遊び場の提供を行うことにより、地域支援体制の整備を図る。

(3) 事業実績

○弘前市子どもの発達サポート事業

(単位：件)

年度	外来療育等指導事業	出張療育等指導事業	施設等支援事業
3	891	248	4
4	651	219	9
5	861	228	15

○弘前市保育所等巡回サポート事業

(単位：件)

年度	施設訪問	保護者支援
3	154	18
4	153	19
5	176	33

3. 民生委員・児童委員活動

当市の民生委員・児童委員の定数は397人で、令和6年3月31日現在、369人(欠員28人)が地域住民の良き相談者・支援者として活動している。内訳は、男126人(34.1%)、女243人(65.9%)となっている。

そのうち、主任児童委員は39人で、男7人(17.9%)、女32人(82.1%)である。

地区民生委員(児童委員)協議会は、市内26地区に設けられており、毎月定例会を開催し、事例研究等を行って民生委員・児童委員の資質向上に努めている。

また、全地区民生委員(児童委員)協議会でもって弘前市民生委員児童委員協議会を組織し、研修や研究協議の開催のほか、毎月1回地区会長の連絡会議を開催して、地区民生委員(児童委員)協議会間の連携と情報交換に努めるとともに、関係機関との連絡を密にし、もって社会福祉の増進に寄与している。

平成30年10月には、地域福祉の向上を図るとともに、民生委員・児童委員の活動負担の軽減、新たな担い手の育成を目的とした民生委員協力員制度を創設した。

(1) 民生委員・児童委員活動状況(令和5年度)

内容別相談・支援件数

項 目	件数(件)	構成比(%)
在宅福祉	333	5.2
介護保険	85	1.3
健康・保険医療	206	3.2
子育て・母子保健	108	1.7
子どもの地域生活	474	7.4
子どもの教育・学校生活	195	3.0
生活費	108	1.7
年金・保険	39	0.6
仕事	35	0.5
家族関係	177	2.8
住居	106	1.7
生活環境	509	8.2
日常的な支援	1,607	25.1
その他	2,421	37.8
合計	6,403	100.0

分野別相談・支援件数

項 目	件数(件)	構成比(%)
高齢者に関すること	3,620	56.5
障がい者に関すること	184	2.9
子どもに関すること	1,043	16.3
その他	1,556	24.3
合計	6,403	100.0

その他の活動件数 (件)

項 目	件 数
調査・実態把握	4,111
行事等への参加協力	6,324
地域福祉活動・自主活動	7,834
民児協運営・研修	7,902
状況報告	291
要保護児童の発見通告・仲介	42

訪問回数 (回)

項 目	回数	1人当たりの 月平均
訪問・連絡活動等	47,706	10.8

活動日数 (日)

項 目	日 数	1人当たりの 月平均
活動日数	35,634	8.0

連絡調整回数 (回)

項 目	回数	1人当たりの 月平均
委員相互	9,881	2.2
その他の関係機関	6,255	1.4

(2) 弘前市民生委員児童委員協議会事業実績（令和5年度）

月	日	活 動 内 容	人数
4	4	・ 第1回役員会・監査会（R4事業実績・会計決算、R5事業計画・予算他）	15 名
	12	・ 総会・定例会（R4事業実績・会計決算、R5事業計画・予算他）	58 名
	20	・ 弘前地区春の安全・安心まちづくり推進大会	24 名
5	10	・ 定例会（地区民児協運営費補助金交付申請書の提出他）	33 名
	29	・ 県民児協総会・単位民児協会長研修	20 名
6	12	・ 定例会（避難行動要支援者名簿他）	34 名
	16	・ 生活福祉部会 第1回研修会「高齢者や認知症の方等各種見守り体制、ヘルプカードの申請方法及び種類について」	33 名
	19	・ 障がい福祉部会 第1回研修会「成年後見制度を知る」	35 名
	20	・ 児童福祉部会 第1回研修会 「学校と民生委員との連携について」	53 名
7	2	・ 第73回“社会を明るくする運動”メッセージ伝達式及び決起大会	44 名
	10	・ 定例会（地区民児協会長研修視察他）	33 名
	13	・ 中堅民生委員児童委員研修会	10 名
	19	・ 地区民児協会長研修視察	26 名
	26	・ 会報部会 第1回編集会議	12 名
8	10	・ 定例会・第2回役員会（生活福祉資金借受世帯支援記録票整備状況報告他）	33 名
	22	・ 生活福祉部会 第2回研修会「健康的な食生活について」	28 名
	28	・ 黒石市民生委員児童委員協議会先進地視察研修会	13 名
9	6	・ 児童福祉部会 第2回研修会 パネルディスカッション	40 名
	11	・ 定例会（民生委員・児童委員の欠員対策他）	35 名
	25	・ 会報部会 第2回編集会議	11 名
10	2	・ 障がい福祉部会 第2回研修会「ひきこもりについて」	31 名
	3	・ 第3回役員会・上半期監査会	14 名
	4	・ 県児童委員・主任児童委員研修会	18 名
	10	・ 定例会（避難行動要支援者防火防災診断に伴う協力方について他）	37 名
	31	・ 県社会福祉大会	

月	日	活 動 内 容	人 数
11	7	・ 児童福祉部会 第3回研修会 「児童相談所の役割と機能」	39 名
	10	・ 定例会 （市民児協全体研修会の開催について他）	32 名
	17	・ 会報部会 第3回編集会議	11 名
	21	・ 市社会福祉大会	
	21	・ 全国民生委員児童委員大会（広島県：11/22まで）	1 名
12	8	・ 生活福祉部会 第3回研修会「相談について」	35 名
	11	・ 定例会 （単位民生委員児童委員協議会会長連絡会議の開催について他）	31 名
	18	・ 障がい福祉部会 第3回研修会「特殊詐欺被害の防止について」	40 名
	22	・ 単位民生委員児童委員協議会会長会議	17 名
1	10	・ 定例会 （弘前市物価高騰緊急支援給付金等について他）	64 名
	24	・ 市民児協全体研修会	171 名
2	2	・ 会報部会 第4回編集会議	11 名
	5	・ 障がい福祉部会 第4回研修会「普通運転免許新高齢者研修について」	38 名
	5	・ 生活福祉部会 第4回研修会「高齢者のための介護保険以外のサービスと見守り体制について」	36 名
	13	・ 定例会 （地区民児協運営に係る会計取扱いについて他）	33 名
	16	・ 新任民生委員児童委員研修会【動画配信】（会場受講）	17 名
	20	・ 県相談技法研修会【動画配信】（会場受講）	16 名
	21	・ 児童福祉部会 第4回研修会 「スマートフォンにおける防犯講座」	50 名
3	11	・ 定例会 （地区民児協運営事業費補助金事業完了実績報告書について他）	32 名

4. 社会福祉法人弘前市社会福祉協議会

◎ 概 要 (令和6年7月1日現在)

所在地 弘前市大字宮園2丁目8番地1 弘前市社会福祉センター内

役員等 会 長(1) 島 浩之

副会長(2) 常務理事(1) 理事(8) 監事(3) 評議員(28)

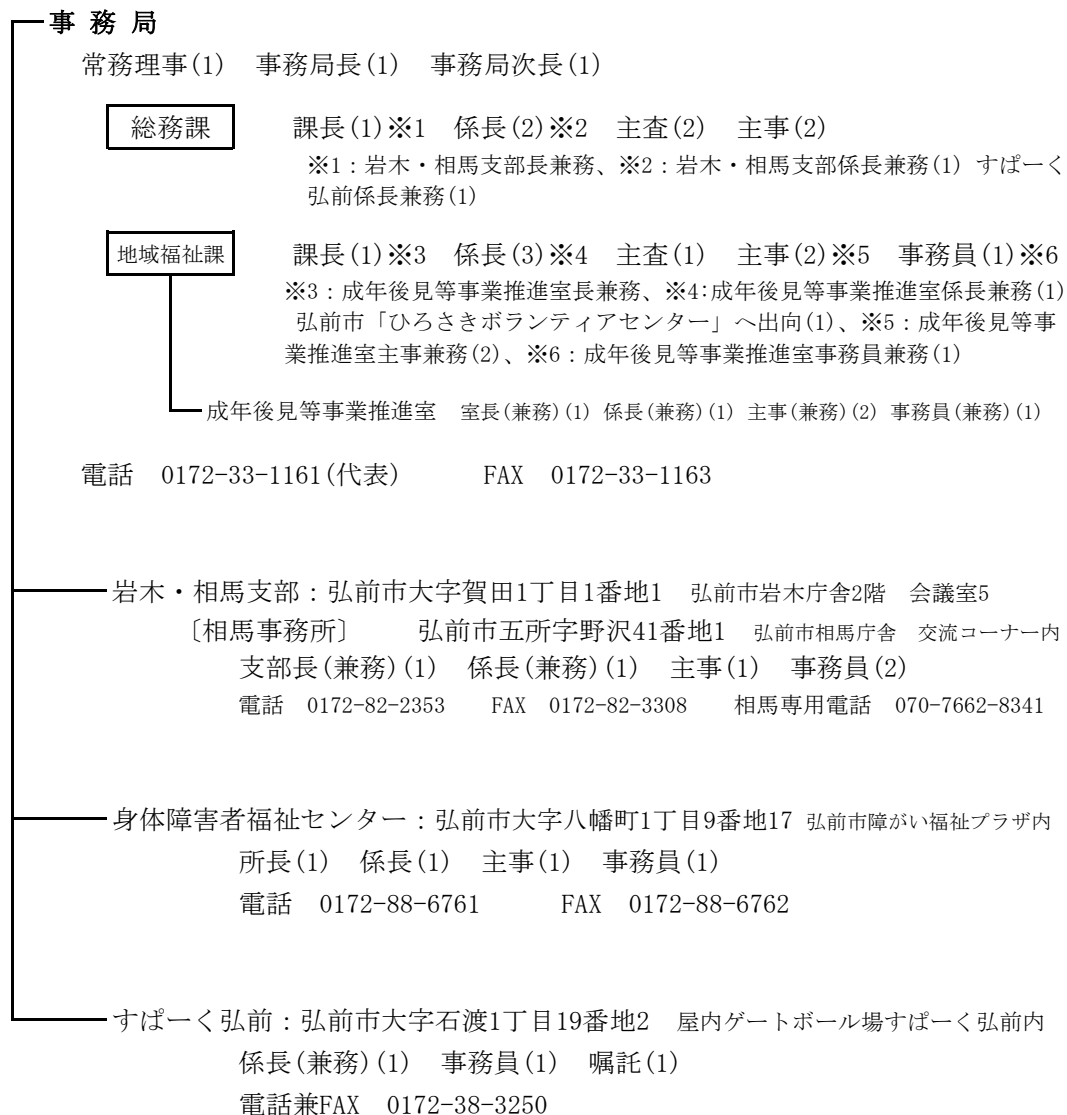

※ 以下、出典は「令和5年度事業実績報告書」社会福祉法人弘前市社会福祉協議会

◎地区社会福祉協議会との協働

(1) 地域ほのぼの交流事業（令和5年度）

地区名	対象者数 (人)	協力者数 (人)	グループ数 (人)	対象者内訳（人）				
				一人暮らし	高齢者世帯	寝たきり	身体 障がい者	その他
朝 陽	0	0	0	0	0	0	0	0
一 大	8	7	6	8	0	0	0	0
二 大	0	0	0	0	0	0	0	0
三 大	1	1	1	1	0	0	0	0
和徳南	27	12	13	27	0	0	0	0
時 敏	4	5	4	4	0	0	0	0
北	7	5	5	7	0	0	0	0
城 西	32	17	15	32	0	0	0	0
西	2	3	2	2	0	0	0	0
桔梗野	0	0	0	0	0	0	0	0
文 京	42	19	19	40	1	0	0	1
和徳北	11	15	10	11	0	0	0	0
清 水	5	6	3	5	0	0	0	0
豊 田	22	23	11	19	2	0	1	0
堀 越	0	0	0	0	0	0	0	0
千 年	0	0	0	0	0	0	0	0
藤 代	132	22	26	132	0	0	0	0
東目屋	30	44	17	27	3	0	0	0
船 沢	11	9	9	11	0	0	0	0
高 杉	48	68	47	37	10	0	0	1
裾 野	10	14	9	10	0	0	0	0
新 和	28	21	8	28	0	0	0	0
石 川	0	0	0	0	0	0	0	0
東	0	0	0	0	0	0	0	0
岩 木	59	77	55	54	5	0	0	0
相 馬	29	22	9	28	1	0	0	0
合 計	508	390	269	483	22	0	1	2

(2) 緊急通報装置「福祉安心電話」サービス事業(令和5年度)

※ 新規設置なし

取外台数 23台					
内 訳	一人暮らし	22台	事 由	施設入所	13台
	老夫婦世帯	0台		家族同居	1台
	身障世帯	1台		死去	6台
	その他	0台		その他	3台

総設置台数 77台	
一人暮らし	74台
老夫婦世帯	1台
身障世帯	2台
その他	0台

通 報 状 況		
緊 急	4件	救急車要請 4件
相 談	4件	
火 災	0件	消防車要請 0件
停 電	32件	協力員要請 2件 その他 30件
そ の 他	32件	誤報 3件 着信確認 11件 その他 18件

(3) ひとり暮らし高齢者給食（会食）サービス事業(令和5年度)

地区名	登録者数(人)		実 施 会 場	月回数 (回)	年回数 (回)	参加者数 (人)	内 容	協力員	健康相談
	上半期	下半期							
三大	29	28	・南富田町体育センター ・取上公民館	0～2	7	93	業者弁当での会食	地区社協関係者他	○
桔梗野	105	105	桔梗野会館、若葉集会所、 樹木会館、緑ヶ丘集会所、 桔梗野団地集会所	0～6	43	785	・ご飯、おかずは 業者から購入 ・汁ものは手作り	地区社協関係者、民生委員 児童委員、町会役員、町会 ボランティア	○
文 京 (松原町会)	23	24	松原集会所	0～1	2	47	業者弁当での会食	町会ボランティア、保健師	○
和徳北		49	地区社会福祉協議会	1	6	283	業者弁当の宅配	地区社協関係者、民生委員 児童委員	
清 水	49	52	清水交流センター	1	12	404	業者弁当の宅配	民生委員児童委員	
藤 代	30	40	・藤代公民館 ・三省地区交流センター	0～1	4	149	手作り料理による会食	地区社協関係者、民生委員 児童委員、町会役員、町会 ボランティア	○
槌子町会	27	26	浜の町東2丁目団地集会所	0～1	9	77	手作り料理による会食	民生委員児童委員、町会役 員	
東	15	15	城東団地集会所	1～2	22	286	業者弁当での会食	赤十字奉仕団	○
岩 木	14	14	岩木保健福祉センター	1	12	129	手作り料理による会食	日赤奉仕団岩木分団、食生活改 善推進委員会、いわきふれあい ボランティア会、岩木地区地域 おこし協力隊、民生委員	○
相 馬		57	福家、桜温泉、ロマントピ ア、白神館	0～1	4	42	業者弁当での会食	地区社協事務局	○
合 計	292	410			121	2, 295			

(4) 除雪支援事業(令和5年度)

地区名	対象世帯数 (世帯)	ボランティア数 (人)	延べ実施回数 (回)	延べ作業人数 (人)
朝 陽	55	54	110	564
一 大	7	6	65	67
二 大	0	0	0	0
三 大	30	29	382	399
和徳南	1	1	8	8
時 敏	17	19	311	311
北	14	58	20	220
城 西	49	40	756	823
西	17	37	215	215
桔梗野	51	39	420	420
文 京	73	66	1,012	1254
和徳北	15	30	50	78
清 水	38	48	466	477
豊 田	36	46	278	326
堀 越	8	8	222	223
千 年	66	100	155	475
藤 代	48	54	471	487
東目屋	30	51	93	147
船 沢	6	33	34	38
高 杉	10	88	48	100
裾 野	17	26	63	172
新 和	25	60	25	226
石 川	42	43	252	504
東	13	14	135	135
岩 木	26	43	216	216
相 馬	11	11	148	148
合 計	705	1,004	5,955	8,033

○対象世帯1世帯あたり実施回数 約8.4回(前年度比9.0回減)

○ボランティア1人あたりの作業回数 約8.0回(前年度比9.3回減)

(5) 地域ふれあい交流会開催事業(令和5年度)

地区名	対 象 (人)			計(人)	開催日	場 所	内 容
	児 童	高齢者	関係者				
三 大	80	30	40	150	12月3日	第三大成小学校 体育館	3Rチャレンジゲームコーナー／昔の遊びコーナー他
城 西	102	26	32	160	11月11日	城西小学校 体育館	餅つきと昔の遊び
文 京	80	25	20	125	12月9日 12月13日	文京小学校	・ステンドグラス体験 ・お茶会
和 徳 北	16	10	32	58	11月18日	和徳公民館	地域のお話しとクイズ他
清 水	0	25	9	34	8月25日	小沢運動広場	グラウンド・ゴルフ大会
豊 田	8	30	12	50	6月24日	豊田小学校グラウンド	ペタンク大会
堀 越	1	65	57	123	5月7日 10月15日	・門外四丁目 空き地花壇 ・泉野公園	・花植え作業 ・グラウンド・ゴルフ大会
藤 代	25	33	43	101	12月17日	藤代公民館	餅つき大会／カルタ大会&給食会
東 目 屋	36	7	22	65	7月25日 12月9日	東目屋ふれあいセンター	・グラウンド・ゴルフ大会／ボッチャ ・革細工作り
船 沢	10	27	22	59	1月13日	船沢公民館	軽スポーツ
裾 野	14	10	8	32	12月2日	農村改善センター	ボッチャ大会
石 川	85	50	140	275	2月10日	石川公民館	こども園による舞台発表と各町会による出店他
岩 木	2	30	15	47	7月22日	B&G岩木海洋センター	グラウンド・ゴルフ大会
相 馬	6	7	20	33	7月28日	長慶閣	弘前こけし絵付けとボッチャ体験&競技会
合 計	465	375	472	1,312			

(6) 地区住民福祉座談会開催事業

○一大地区社会福祉協議会

とき 令和5年9月26日(火) ところ 弘前パークホテル 参加者21名
内容 講話 テーマ1「地区社協共通事業と地域課題について」
弘前市社会福祉協議会 地域福祉課 今井 武敏
テーマ2「今年度の敬老大会の反省について」
一大地区社会福祉協議会事務局

○文京地区社会福祉協議会

とき 令和5年11月30日(木) ところ 城南会館 参加者42名
内容 講話 「成年後見制度について」
弘前市社会福祉協議会 事務局長 安田 昭弘
座談会 「今年度の敬老大会の反省について」

○藤代地区社会福祉協議会

とき 令和6年2月22日(木) ところ 三省地区交流センター 参加者38名
内容 事業説明 「地区社協共通事業について」
弘前市社会福祉協議会地域福祉課 職員

(7) 地区社会福祉協議会 事務担当者研修会

とき 令和6年2月28日(水) ところ 弘前市社会福祉センター 参加者31名
研修Ⅰ 地区社協共通事業の申請書・報告書の記入について
1. ほのぼの交流事業 2. 除雪支援事業 3. 住民福祉座談会 4. ひとり暮らし
給食サービス事業 5. 地域ふれあい交流会開催事業
研修Ⅱ ・地域福祉活動資金使途報告書(たすけあい会費還元金分)
・赤い羽根共同募金事務費精算書の記入について

(8) 弘前市社会福祉協議会研修会

とき 令和6年3月6日(水) ところ フォルトーナ 参加者72名
第1部 発表 「町会の後継者を発掘するには！」
発表者 高屋町会少年部 部長 武田照樹 氏
第2部 演題 「地域を支える担い手の確保と持続可能な活動を実施するには」
講師 弘前学院大学 社会福祉学部 学部長 小川幸裕 氏

(9) 第43回 愛の広場レクリエーションの集い

日時 令和5年8月27日(日) 13:35~15:15
場所 岩木文化センターあそべる
参加者 180名(障がい児者と施設職員等144名/スタッフ24名/アトラクション11名/
来賓1名)
内容 【イベント】のど自慢 【アトラクション】リンゴミュージックライブ

(10) ふれあい相談所事業（令和5年度）

相談事項 月	暮らし・住まい				家族・親族			健康衛生		法律					教育・福祉				その他		専門相談			合計 （件）
	1 生計	2 税金・年金	3 就業・職業	4 住宅・宅地・農地	5 家族・親族	6 結婚・内縁	7 離婚	8 医療	9 健康・精神衛生	10 自己破産	11 相続	12 民事・家事	13 一般事故・交通事故	14 人権法律	15 青少年・教育	16 心身障害者福祉	17 児童・母子・父子福祉	18 高齢者福祉	19 苦情	20 その他	法律相談	税務相談	労働・年金相談	
4月	0	0	0	0	4	0	0	1	0	0	1	5	0	0	0	0	0	0	2	1	0	1	0	15
5月	1	0	0	1	6	0	1	0	0	0	2	6	0	3	0	0	0	1	1	0	0	0	0	22
6月	0	2	0	1	1	0	1	1	1	0	11	8	0	0	0	0	0	0	0	1	2	1	0	30
7月	3	0	0	1	2	0	0	0	0	0	5	4	0	0	0	0	0	0	3	2	1	1	1	23
8月	1	0	0	1	0	0	0	1	0	0	5	2	0	0	0	0	0	1	0	0	1	0	0	12
9月	1	0	1	3	0	0	12	0	0	0	5	6	0	0	0	2	0	4	2	0	0	1	0	37
10月	2	0	0	0	1	0	3	0	0	0	4	7	0	0	0	1	0	1	0	0	1	2	0	22
11月	0	0	0	0	1	0	3	2	0	0	0	1	0	0	0	2	0	0	1	0	0	0	0	10
12月	1	1	0	0	0	0	1	0	0	1	1	4	0	0	0	0	0	1	0	1	0	1	0	12
1月	0	0	0	1	2	0	1	0	0	1	3	0	0	0	0	0	0	1	0	0	2	1	0	12
2月	0	2	0	0	1	0	5	1	0	0	6	2	0	0	0	1	0	0	0	0	0	0	0	18
3月	1	0	0	3	1	0	0	3	0	1	2	3	0	0	0	2	0	2	1	2	2	2	0	25
小計	10	5	1	11	19	0	27	9	1	3	45	48	0	3	0	8	0	11	10	7	9	10	1	238
比率	4.2	2.1	0.4	4.6	8.0	0.0	11.3	3.8	0.4	1.3	18.9	20.2	0.0	1.3	0.0	3.4	0.0	4.6	4.2	2.9	3.8	4.2	0.4	100.0
合計	27				46			10		99					19				17		20			238
比率	11.3				19.3			4.2		41.6					8.0				7.1		8.4			100.0

(11) 健康・生きがいがづくり推進事業

① ふれあい高齢者スポーツ親善大会

・ふれあい高齢者ラージボール卓球親善大会

期 日 令和5年12月2日(土)
場 所 弘前B & G海洋センター体育館
参加者数 60歳以上の市民 96名

・ふれあい高齢者グラウンド・ゴルフ親善大会

期 日 令和6年1月13日(土)
場 所 弘前克雪トレーニングセンター
参加者数 60歳以上の市民 124名

・ふれあい高齢者ペタンク親善大会

期 日 令和6年2月23日(金・祝)
場 所 弘前克雪トレーニングセンター
参加者数 60歳以上の市民 12チーム37名

・ふれあい高齢者ゲートボール親善大会

期 日 令和6年3月9日(土)
場 所 弘前克雪トレーニングセンター
参加者数 60歳以上の市民 5チーム26名

② ふれあい高齢者軽スポーツ研修事業

期 間 令和6年2月1日～14日(12日間)
場 所 室内ゲートボール場 すぱーく弘前
種 目 5種目 ゲートボール／グラウンド・ゴルフ／ペタンク／ターゲット
・バードゴルフ／マレットゴルフ

参加者 272名(60歳以上の市民)
(内訳) ゲートボール 42名
グラウンド・ゴルフ 136名
ペタンク 43名
ターゲット・バードゴルフ 24名
マレットゴルフ 27名

(12) 日常生活自立支援事業

(令和6年3月31日現在)

- 職員の配置状況 専門員 1 名
生活支援員7名（弘前市4名、板柳町1名、西目屋村2名）

- 令和5年度契約件数

(件)

対 象	契約件数	終了件数	年度末 契約件数
認知症高齢者	1	4	8
知的障がい者	2	0	5
精神障がい者	2	6	12
そ の 他	0	0	2
計	5	10	27

- 令和5年度相談・問い合わせ件数

(件)

市 町 村 名	認知症高齢者	知的障がい者	精神障がい者	その他	計
弘 前 市	144	85	471	43	743
板 柳 町	20	0	0	0	20
西 目 屋 村	0	9	0	0	9
計	164	94	471	43	772

(13) 成年後見制度 法人後見事業

法人として成年後見人等を受任し、認知症、精神障害者、知的障害者の方の日常生活を支援する。

	5年度件数 【内:生活保護世帯】			4年度	増減
	在宅	施設	入院		
被後見人	13	【7】	0	12	1
被保佐人	3	【0】	1	2	0
被補助人	1	【1】	0	1	0
合計	17	【8】	1	15	1

(14) 生活福祉資金、たすけあい資金等の貸付(令和5年度)

○ 生活福祉資金

	相談件数 (件)	申込件数 (件)	決 定	
			件数 (件)	金 額 (円)
総合支援資金	23	0	0	0
生活支援費	23	0	0	0
住宅入居費	0	0	0	0
一時生活再建費	0	0	0	0
臨時特例つなぎ資金	0	0	0	0
福祉資金	68	0	0	0
福祉費	31	0	0	0
緊急小口資金	37	0	0	0
教育支援資金	15	1	1	1,652,000
教育支援費+就学支度費	4	1	1	1,652,000
教育支援費	3	0	0	0
就学支度費	4	0	0	0
授業料滞納分	3	0	0	0
教育支援費+授業料滞納分	1	0	0	0
不動産担保型生活資金	14	0	0	0
不動産担保型生活資金	8	0	0	0
要保護世帯向け不動産担保型生活資金	6	0	0	0
その他	70	0	0	0
計	190	1	1	1,652,000

○ たすけあい小口資金

貸付件数 (件)	貸付金額 (円)
0	0

○ たすけあい小口資金(要保護世帯向け)

貸付件数 (件)	貸付金額 (円)
2	20,000

◎ ボランティア活動の振興

(1) ボランティア関連事業(令和5年度)

① 寄附金収支状況

〔預託金〕

一般寄附金	2,368,716 円
(1) 本会事業指定なし	2,368,716 円
指定寄附金	47,805 円
(1) 指定寄付金	0 円
(2) エコキャップ換金	47,805 円
計	2,416,521 円

〔払出金〕

一般寄附金払出	2,368,716 円
(1) 地域福祉活動事業 (次年度事業費充当分含む)	2,368,716 円
指定寄附金払出	47,805 円
(1) 指定寄付金	0 円
(2) エコキャップ換金 世界の子どもワクチンを日本委員会	47,805 円
計	2,416,521 円

② 善意物品の寄附と払出し

合計165件 (車いす, 使用済切手, プリペイドカード, 書き損じはがき, 菓子, 米, プルタブ, エコキャップ)

③ 児童・生徒のボランティア活動推進校(福祉協力校)事業 指定校(10校)

3年目: 城東小学校、三省小学校、裾野小学校、石川小学校

1年目: 船沢小学校、東目屋小学校、福村小学校、大成小学校、東中学校、常盤野小中学校

④ 児童・生徒の福祉施設体験学習(併催: 中学校対象福祉のお仕事魅力発見セミナー)

期 日 令和6年3月14日(木)

場 所 弘前学院聖愛中学高等学校

参加者数 37人

内 容 講話、体験

⑤ ボランティア連絡協議会への支援・助成

⑥ ボランティア活動保険加入者数

○基本プラン . . . 768人

○天災・地震補償プラン . . . 75人

○特定感染症重点プラン . . . 118人

⑦ 寄託物品を活用した生活困窮世帯等支援事業

○対象 生活困窮世帯等〔生活福祉資金貸付相談者及び生活困窮自立支援相談者で自力で食糧確保が困難な世帯〕及び学習支援事業参加者

○内容 食糧提供(生活困窮世帯等)と軽食提供(学習支援事業参加者)

○実績 学習支援事業参加者 [45回/128人]

(2) 研修、広報及び啓発

① 弘前さくらまつり車いす応援隊

令和5年4月21日(金)～5月5日(金)

○ボランティア数 62人 ○貸し出し台数 292台 ○介助件数 17件

② バリアフリーねぶた弘前ヤーヤドー会(弘前ねぶたまつり障がい者参加支援事業)

開催日：令和5年8月1日(火)

参加者：障がい児・者18名、ボランティア9名、職員等10名

(3) 災害ボランティアセンター関係

① 弘前市災害ボランティアセンター設置運営訓練

開催日：令和5年8月31日(木)、9月1日(金)

場 所：弘前市社会福祉センター・弘前市身体障害者体育館

内 容：災害ボランティアセンターの設置及び開設に向けた書面訓練／資機材の準備／
会場設置訓練／災害ボランティアセンター運営訓練

参加者：56名(関係機関職員15名、事前登録ボランティア9名、市社協役職員32名)

② 災害ボランティアセンター事前登録(令和5年度)

○個人登録：6名 ○団体登録：3団体(20名)

③ 災害ボランティアセンターへの職員派遣(秋田県五城目町災害ボランティアセンター)

令和5年7月28日～31日(3日間) 1名

令和5年8月 4日～ 6日(3日間) 1名

◎ 社会福祉活動の啓発、普及、連絡

(1) 弘前市社会福祉大会の開催

期 日 令和5年11月21日(火)

場 所 弘前市民会館 大ホール

参 加 者 600名

内 容 ・福祉協力校活動体験発表2校 城東小学校・石川小学校
・式 典 社会福祉功労者・金品寄託者の表彰・顕彰・感謝状
・記念講演 演題 「人の成長と伝わる言葉～失敗から学ぶ～」
講師 仙台育英学園高等学校 須江 航 氏

(2) 福祉だよりの発行(年2回)

第43号 令和5年9月15日発行

第44号 令和6年3月15日発行

※広報ひろさきと同時毎戸配布、58,000部

(3) 弘前市総合福祉作品展

期 日 令和5年9月30日(土)～10月1日(日)

場 所 弘前市身体障害者体育館

来場者数 236名

内 容 展示コーナー 10団体1個人(648点)
即売コーナー 4団体

◎ 福祉人材バンク事業

(1) 啓発/広報事業

- ・福祉人材情報システム（C00L）を活用した情報提供

(2) 就労/斡旋事業

- ・求職登録者に対して、必要に応じて求人情報を提供しているほか定期的に電話及び郵送により状況確認を行っている
- ・県福祉人材センターが開催するマッチング会議に出席し、求職者のニーズに合う求人情報を提供するなど紹介、採用に繋げている
- ・求職者を開拓するため、移動相談を実施している

(3) 講習会等の開催状況

① 福祉の仕事相談フェア

期 日 令和5年12月18日(月)
場 所 ヒロロ4F 弘前市民文化交流館ホール
参加者数 4人
参加事業所 14事業所

② 福祉のしごと移動相談（令和5年度）

実施回数 6回
場 所 ヒロロ（弘前市）・ELM（五所川原市）・イオン柏（つがる市）
来場者数 延べ16人

③ 高校生対象福祉のお仕事魅力発見セミナー

期 日 令和6年2月13日(火)・29日(木)
場 所 弘前学院聖愛中学高等学校・デイサービスセンター高館山温泉
参加者数 33人
内 容 講話、施設見学

④ 福祉施設職場体験事業

期 日 令和5年4月～令和6年3月
体験者数 19人

(4) 職業紹介状況(令和5年度)

(単位：人)

新規求人	新規求職者	紹介人数	採用人数
260	79	26	17

◎たすけあい会費（社会福祉協議会会費）（令和5年度）

No.	地区名	納入金額（円）	還付金額（円）
1	朝 陽	361,115	180,558
2	一 大	291,000	145,500
3	二 大	353,200	176,600
4	三 大	534,371	267,186
5	和徳南	510,350	255,175
6	時 敏	602,501	301,251
7	北	439,210	219,605
8	城 西	437,005	218,503
9	西	358,220	179,110
10	桔梗野	509,273	254,637
11	文 京	886,050	443,025
12	和徳北	346,900	173,450
13	清 水	669,890	334,945
14	豊 田	711,600	355,800
15	堀 越	214,300	107,150
16	千 年	575,900	287,950
17	藤 代	659,200	329,600
18	東目屋	139,800	69,900
19	船 沢	216,000	108,000
20	高 杉	253,390	126,695
21	裾 野	300,900	150,450
22	新 和	250,000	125,000
23	石 川	301,065	150,533
24	東	455,890	227,945
25	岩 木	1,995,000	1,695,750
26	相 馬	892,000	758,200
合 計		13,264,130	7,642,518

※ 岩木地区・相馬地区への還付は17/20、その他の地区への還付は1/2

◎ 共同募金運動(令和5年度)

区 分	目標額（円）	実績額（円）	達成率（％）	備 考
戸 別 募 金	16,378,000	11,880,202	72.5	
街 頭 募 金	1,942,000	189,634	137.5	
学 校 募 金		631,356		
職 域 募 金		448,729		
法 人 募 金		312,000		
そ の 他 募 金		1,087,619		
計	18,320,000	14,549,540	79.4	

・戸別募金内訳

分会名	目標額（円）	実績額（円）	達成率（％）
朝 陽	516,000	427,149	82.8
一 大	348,000	185,500	53.3
二 大	396,000	399,500	100.9
三 大	877,000	469,466	53.5
和徳南	750,000	475,100	63.3
時 敏	851,000	465,145	54.7
北	751,000	406,675	54.2
城 西	692,000	395,412	57.1
西	494,000	421,910	85.4
桔梗野	876,000	480,701	54.9
文 京	1,480,000	1,021,736	69.0
和徳北	408,000	99,885	24.5
清 水	877,000	751,803	85.7
豊 田	1,050,000	752,591	71.7
堀 越	538,000	161,550	30.0
千 年	692,000	417,300	60.3
藤 代	734,000	632,000	86.1
東目屋	182,000	186,800	102.6
船 沢	253,000	288,000	113.8
高 杉	265,000	338,330	127.7
裾 野	357,000	401,200	112.4
新 和	277,000	200,000	72.2
石 川	453,000	286,049	63.1
東	670,000	505,800	75.5
岩 木	1,085,000	1,292,000	119.1
相 馬	301,000	357,600	118.8
槌 子	205,000	61,000	29.8
計	16,378,000	11,880,202	72.5

◎ 弘前市福祉バス利用状況(令和5年度)

使用者 区 分		高齢者関係 団体・施設	身障者関係 団体・施設	保育所 等	福 祉 団 体	ボランティア 団 体	青少年 団 体	計
大型バス (55人乗)	回数 (回)	1	4	2	6	0	0	13
	人数 (人)	31	88	60	166	0	0	345

◎ 弘前市社会福祉センター利用状況（令和5年度） ※令和6年度より弘前市に移管

使用者 区 分			高齢者関係		身障者関係		女性団体	福祉団体	ボランティア 団体	青少年 団体	事務局	その他	計
			団体	施設	団体	施設							
使用 室 名	大会議室	回数	12		14	1	2	115	10		46	3	203
		人数	242		183	20	77	2,948	262		806	120	4,658
	中会議室	回数	7		16	8	1	93	13		57	9	204
		人数	55		205	40	4	1,082	132		514	130	2,162
	小会議室	回数	5		3	3	3	98			55	59	226
		人数	29		25	15	12	552			230	334	1,197
	中小会議室	回数						33	9		17		59
		人数						1,032	135		269		1,436
	和室1, 2	回数			1		61	58	6		23	3	152
		人数			3		238	548	31		45	22	887
	調理実習室	回数			1			16	1			1	19
		人数			5			168	20			18	211
	託児室	回数						1	7				8
		人数						5	35				40
	ロビー	回数			3			23	1		4	1	32
		人数			45			634	60		96	18	853
	見学者	回数											0
		人数											0
合 計		回数	24	0	38	12	67	437	47	0	202	76	903
		人数	326	0	466	75	331	6,969	675	0	1,960	642	11,444

◎ 屋内ゲートボール場「すぱーく弘前」利用状況（令和5年度） ※令和6年度より弘前市に移管

ゲートボール	1,781人
マレットゴルフ	379人
ターゲットバードゴルフ	397人
グラウンドゴルフ	2,933人
ペタンク	891人
その他	1,046人
計	7,427人
利用団体数	39件
利用料	58,000円
開館日数	360日
利用日数	336日

介護保険事業

1. 所得段階別保険料(令和6～8年度) 基準額83,170円

区 分	所得段階	基準額 に乗ず る割合	保険料(年額)
第1段階	・生活保護受給者 ・世帯全員が市町村民税非課税で、老齢福祉年金受給者 ・世帯全員が市町村民税非課税で、前年の課税年金収入額 とその他の所得金額の合計が80万円以下の人	0.285	23,710円
第2段階	世帯全員が市町村民税非課税で、前年の課税年金収入額と その他の所得金額の合計が80万円を超え120万円以下の人	0.485	40,340円
第3段階	世帯全員が市町村民税非課税で、上記以外の人	0.685	56,980円
第4段階	世帯の中に市町村民税課税者がいるが、本人は市町村民税 非課税で前年の課税年金収入額とその他の所得金額の合計 額が80万円以下の人	0.875	72,780円
第5段階	世帯の中に市町村民税課税者がいるが、本人は市町村民税 非課税で上記以外の人	1.0	83,170円
第6段階	本人が市町村民税課税者で、前年の合計所得金額が125万円 未満の人	1.15	95,650円
第7段階	本人が市町村民税課税者で、前年の合計所得金額が125万円 以上190万円未満の人	1.3	108,130円
第8段階	本人が市町村民税課税者で、前年の合計所得金額が190万円 以上320万円未満の人	1.6	133,080円
第9段階	本人が市町村民税課税者で、前年の合計所得金額が320万円 以上400万円未満の人	1.8	149,710円
第10段階	本人が市町村民税課税者で、前年の合計所得金額が400万円 以上500万円未満の人	2.1	174,660円
第11段階	本人が市町村民税課税者で、前年の合計所得金額が500万円 以上600万円未満の人	2.2	182,980円
第12段階	本人が市町村民税課税者で、前年の合計所得金額が600万円 以上700万円未満の人	2.3	191,300円
第13段階	本人が市町村民税課税者で、前年の合計所得金額が700万円 以上800万円未満の人	2.4	199,610円
第14段階	本人が市町村民税課税者で、前年の合計所得金額が800万円 以上1,000万円未満の人	2.5	207,930円
第15段階	本人が市町村民税課税者で、前年の合計所得金額が1,000万 円以上の人	2.6	216,250円

2. 所得段階別第1号被保険者数(令和6年3月31日)

	被保険者数	第1段階	第2段階	第3段階	第4段階	第5段階	第6段階	第7段階	第8段階	第9段階
人数 (人)	53,788	12,557	5,420	4,115	6,627	5,976	8,716	4,892	2,949	790
比率 (%)	100.00	23.35	10.08	7.65	12.32	11.11	16.20	9.10	5.48	1.47
	第10段階	第11段階	第12段階	第13段階						
人数 (人)	803	311	164	468						
比率 (%)	1.49	0.58	0.30	0.87						

3. 保険料収入実績(令和6年5月31日)

区 分	調定額(円)	収入額(円)	不納欠損額(円)	収入未済額(円)	収納率(%)
特別徴収	3,429,150,850	3,434,928,230	0	0	100.17
普通徴収	335,997,080	317,853,389	690	18,143,001	94.60
計	3,765,147,930	3,752,781,619	690	18,143,001	99.67

4. 要介護認定等申請状況（令和6年3月31日）

(件)

区 分	新規申請	更新申請	区分変更申 請	転入申請	認定取消申 請	計
第 1 号被保険者	2,922	5,492	914	44	1	9,373
第 2 号被保険者	98	109	7	2	0	216
計	3,020	5,601	921	46	1	9,589

※ 第1号被保険者…65歳以上

第2号被保険者…40～64歳

5. 要介護認定等状況（令和6年3月31日）

要介護度	非該当	要支援1	要支援2	小 計
認定件数（件）	135	967	996	2,098
構成比（％）	1.5	10.1	10.4	22.0

要介護度	要介護1	要介護2	要介護3	要介護4	要介護5	小 計	合 計
認定件数（件）	2,364	1,595	1,110	1,282	1,109	7,460	9,558
構成比（％）	24.7	16.7	11.6	13.4	11.6	78.0	100.0

6. 要介護認定等認定者数（令和6年3月31日）

要介護度	要支援1	要支援2	要介護1	要介護2	要介護3	要介護4	要介護5	計
第1号被保険者（人）	1,115	1,194	2,049	1,868	1,266	1,401	986	9,879
第2号被保険者（人）	16	23	27	42	17	20	21	166
計（人）	1,131	1,217	2,076	1,910	1,283	1,421	1,007	10,045
構成比（％）	11.3	12.1	20.7	19.0	12.8	14.1	10.0	100.0

※ 申請中は含まれない。

7. 介護給付費支払い状況(令和5年度)

※ 審査総件数とサービス毎審査件数の総数とは、請求事務の関係上一致しない。

区 分	日数回数 (日、回)	審査件数 (件)			給付費決定額(円)
		通常	過誤	請求件数	
居宅介護サービス費	2,100,771	123,822	△ 721	123,101	7,772,379,403
訪問介護	635,309	33,166	△ 471	32,695	3,857,804,626
訪問入浴介護	8,116	1,357	△ 2	1,355	95,920,881
訪問看護	53,148	6,900	△ 18	6,882	287,899,490
訪問リハビリテーション	6,421	1,181	△ 4	1,177	41,173,102
通所介護	186,600	23,280	△ 50	23,230	1,458,119,774
通所リハビリテーション	58,349	7,624	△ 26	7,598	462,885,048
福祉用具貸与	995,252	34,497	△ 71	34,426	414,152,293
短期入所生活介護	107,709	5,723	△ 65	5,658	888,132,247
短期入所療養介護(老健)	1,316	173	0	173	13,032,807
短期入所療養介護(医療院)	0	0	0	0	0
特定施設入居者生活介護(短期)	27	2	0	2	140,276
居宅療養管理指導	17,387	10,006	△ 13	9,993	53,038,726
特定施設入居者生活介護	31,137	1,052	△ 1	1,051	200,080,133
特別療養費	0	0	0	0	0
居宅介護サービス計画費		58,412	△ 325	58,087	845,222,428
地域密着型介護サービス費	338,876	16,746	△ 545	16,201	2,873,339,491
認知症対応型共同生活介護	251,408	8,492	△ 428	8,064	2,088,443,749
認知症対応型共同生活介護(短期)	26	5	0	5	229,131
地域密着型介護老人福祉施設	9,339	343	△ 5	338	84,365,027
認知症対応型通所介護	6,670	687	△ 1	686	71,662,976
地域密着型通所介護	36,200	5,308	△ 2	5,306	279,795,601
小規模多機能型居宅介護	17,851	1,067	△ 6	1,061	203,094,947
小規模多機能型居宅介護(短期)	0	0	0	0	0
複合型サービス(看多機)	13,006	650	△ 99	551	124,827,492
複合型サービス(看多機短期)	113	13	△ 2	11	704,738
定期巡回・臨時対応型訪問介護看護	4,263	183	△ 2	181	20,215,830
施設介護サービス費	564,749	19,351	△ 1,269	18,082	4,917,639,480
介護老人福祉施設	252,425	8,707	△ 554	8,153	2,163,740,005
介護老人保健施設	281,955	9,613	△ 715	8,898	2,441,192,854
介護療養型医療施設	3,119	108	0	108	22,433,177
介護医療院	27,250	923	0	923	285,918,120
特定診療費	0	61	0	61	189,492
特別療養費	0	0	0	0	0
特別診療費	0	716	0	716	4,165,832
介護サービス等諸費 計		218,331	△ 2,860	215,471	16,408,580,802

区 分	日数回数 (日、回)	審査件数 (件)			給付費決定額(円)
		通常	過誤	請求件数	
介護予防サービス費	199,167	10,191	△ 9	10,182	158,994,106
訪問介護	0	0	0	0	0
訪問入浴介護	27	5	0	5	226,377
訪問看護	1,287	282	0	282	7,300,308
訪問リハビリテーション	201	50	△ 1	49	1,284,802
通所介護	0	0	0	0	0
通所リハビリテーション	18,770	3,326	△ 2	3,324	109,533,631
福祉用具貸与	175,716	6,036	△ 6	6,030	28,729,560
短期入所生活介護	868	121	0	121	4,632,824
短期入所療養介護(老健)	36	3	0	3	158,517
短期入所療養介護(医療院)	19	2	0	2	132,264
居宅療養管理指導	512	303	0	303	2,150,691
特定施設入居者生活介護	1,731	63	0	63	4,845,132
特別療養費	0	0	0	0	0
介護予防サービス計画費		8,856	△ 2	8,854	39,725,955
地域密着型介護予防サービス費	5,063	391	△ 2	389	40,039,700
認知症対応型共同生活介護	2,213	78	△ 1	77	17,506,167
認知症対応型通所介護	143	36	△ 1	35	1,019,250
介護予防小規模多機能型居宅介護	2,707	277	0	277	21,514,283
介護予防小規模多機能型居宅介護(短期)	0	0	0	0	0
介護予防サービス等諸費 計		19,438	△ 13	19,425	238,759,761
高額介護サービス費		9,868	0	9,868	127,464,173
高額介護予防サービス費		19	0	19	226,001
特定入所者介護サービス費		17,686	△ 1,054	16,632	484,097,656
特定入所者介護予防サービス費		41	0	41	256,597
国保連請求 計		265,383	△ 3,927	261,456	17,259,384,990
国保連手数料					16,676,906
介護サービス等諸費(窓口分：償還払い)		0	0	0	0
介護予防サービス等諸費(窓口分：償還払い)		0	0	0	0
居宅介護福祉用具購入費		301	0	301	9,185,509
介護予防福祉用具購入費		107	0	107	3,055,507
居宅介護住宅改修費		184	0	184	16,443,976
介護予防住宅改修費		106	0	106	9,288,184
高額介護サービス費(窓口分)		29,699	△ 17	29,682	358,113,445
高額介護予防サービス費(窓口分)		158	0	158	335,401
高額医療合算介護サービス費		1,617	△ 5	1,612	43,401,752
高額医療合算介護予防サービス費		13	0	13	74,039
窓口請求 計		32,185	△ 22	32,163	439,897,813
合 計		297,568	△ 3,949	293,619	17,715,959,709

付

表

社会福祉施設等一覧（弘前市内）

〔施設総括表〕

令和6年7月1日

施設の種類		合 計		設 置 主 体 別																	
				公 立		社会福祉法人		財団法人		組 合		医療法人		会 社		NPO法人		学校法人		社団法人	
		施設数	定員	施設数	定員	施設数	定員	施設数	定員	施設数	定員	施設数	定員	施設数	定員	施設数	定員	施設数	定員	施設数	定員
児童福祉施設	認定こども園	34	3,003			26	2,016	2	465									6	522		
	幼稚園	6	275															6	275		
	保育所	34	2,158			34	2,158														
	児童センター・児童館	20	-	20																	
	障害児入所施設	2	20	2	20																
	福祉型児童発達支援センター	3	74			2	44								1	30					
	児童養護施設	1	42			1	42														
	乳児院	1	12			1	12														
	助産施設	1	1							1	1										
	児童遊園	3	-	3																	
	児童家庭支援センター	1	-			1															
	放課後等デイサービス・児童発達支援事業所	39	396	1	10	15	151	1	10			1	10	6	55	12	130			3	30
小 計		145	5,981	26	30	80	4,423	3	475	1	1	1	10	6	55	13	160	12	797	3	30
障がい福祉関連施設	施設入所支援事業所	9	390	3	110	6	280						1	120	4	116	4	46			
	生活介護事業所	30	928	3	110	18	536														
	就労移行・継続支援事業所	42	843			18	382	1	20					14	295	8	126			1	20
	自立訓練事業所	4	33			1	6							1	10	2	17				
	グループホーム	25	401			15	274	1	10					7	103	2	14				
	地域活動支援センター	4	-			2				1						1					
	障がい福祉プラザ等	2	-	2																	
	相談支援事業所	7	-	1		4				1						1					
	障害者就業・生活支援センター	1	-			1															
小 計		124	2,595	9	220	65	1,478	2	30	2	0	1	120	26	524	18	203	0	0	1	20
老人福祉施設	養護老人ホーム	2	190			2	190														
	特別養護老人ホーム	13	793			13	793														
	軽費老人ホーム	4	140			4	140														
	老人福祉センター	4	-	3										1							
	デイサービスセンター	61	1,567			24	661					2	150	35	756						
	地域包括支援センター	7	-			6				1											
	在宅介護支援センター	15	-			14				1											
	介護老人保健施設	9	927			6	600					3	327								
	介護医療院	3	83									3	83								
	グループホーム	43	699			22	318					9	165	12	216						
	生活支援ハウス	2	30			2	30														
	生きがいセンター	1	-	1																	
	小規模多機能型居宅介護	7	-			7															
	看護小規模多機能型居宅介護	3	-			2				1											
小 計		174	4,429	4	0	102	2,732	0	0	3	0	17	725	48	972	0	0	0	0	0	0
合 計		443	13,005	39	250	247	8,633	5	505	6	1	19	855	80	1,551	31	363	12	797	4	50

1. 児童福祉施設

(1) 幼保連携型認定こども園

No.	施設名	電話	所在地	設置主体 種類	設置主体	代表者名	設置認可 年月日	利用 定員 (人)
1	木の実こども園	33-2384	新寺町55-41	(福)	新友会	増川 元二	H27. 4. 1	78
2	みどり幼稚園	32-3309	新寺町156-4	(学)	青森白ゆり学園	淀野 啓	R 4. 4. 1	75
3	弘前すみれ保育園	32-5465	野田2丁目1-6	(福)	すみれ会	齋藤 霊一	H27. 4. 1	117
4	弘前すみれ第Ⅱ保育園 こどもの城	33-9650	東和徳町12-2	(福)	すみれ会	齋藤 霊一	R 4. 4. 1	65
5	ひかりこども園	27-4161	松ヶ枝2丁目1-15	(福)	ひかり会	佐藤 敏子	H27. 4. 1	98
6	たまちこども園	33-0511	田町5丁目2-3	(福)	たんぼぼ福祉会	成田 綾子	H27. 4. 1	75
7	弘前保育園	32-3974	田町3丁目4-39	(福)	愛成会	佐々木 哲	H27. 4. 1	95
8	城西こども園	33-2670	西大工町38-1	(福)	城西福祉会	一戸 榮司	H28. 4. 1	85
9	富士見保育所	32-0396	紺屋町187-2	(福)	ふじみ会	藤田 俊彦	H27. 4. 1	80
10	寒沢保育園	34-4151	寒沢町18-2	(福)	清水会	中村 元仁	H28. 4. 1	43
11	駅前こども園 (新里分園)	33-3800	大町3丁目5-6	(福)	東豊福祉会	神 喜美雄	H27. 4. 1	29
12	花園保育園	33-6250	豊原1丁目1-3	(福)	愛成会	佐々木 哲	H27. 4. 1	95
13	城南こども園	34-2444	城南1丁目10-4	(福)	城南福祉会	原子 恒二	R 3. 4. 1	85
14	やまぶき保育園	36-0800	常盤坂4丁目1-3	(福)	常仁会	中村 得仁	H27. 4. 1	35
15	ようせい保育園	32-5786	清野袋1丁目1-11	(福)	養正福祉会	武田 太郎	H28. 4. 1	120
16	新里こども園	27-3800	新里字中樋田63-1	(福)	東豊福祉会	神 喜美雄	H27. 4. 1	46
17	泉野こども園	88-1811	泉野4丁目7-1	(福)	東豊福祉会	神 喜美雄	H27. 4. 1	46
18	堀越こども園	26-0228	堀越字柳元293-2	(学)	北原学園	佐藤 壽子	H28. 4. 1	70
19	分園ほりこし (堀越こども園分園)	55-8153	大清水1丁目11-42	(学)	北原学園	佐藤 壽子	R 2. 3. 1	29
20	ちとせ幼稚園	87-2480	狼森字天王33-1	(福)	陽明会	草刈 陽子	H27. 4. 1	85
21	サンこども園	36-4264	浜の町西1丁目4-2	(福)	聖陽会	小舘 誠一	H27. 4. 1	90
22	ふじこども園	36-7056	藤代1丁目12-5	(福)	藤睦会	平山 清明	H28. 4. 1	115
23	末広こども園 (泉野分園)	28-3186	末広4丁目1-6	(福)	東豊福祉会	神 喜美雄	H29. 4. 1	29
24	船沢こども園	97-2540	細越字早稲田49-4	(福)	船幸会	若林 道子	H27. 4. 1	50
25	岳陽保育園	82-3030	宮地字川添108-4	(福)	真会	佐藤 克晴	H27. 4. 1	40
26	真土保育園	82-5468	真土字苅田125-1	(福)	真会	佐藤 克晴	H27. 4. 1	105
27	石川こども園	92-3300	石川字西舘下12-5	(学)	北原学園	佐藤 壽子	H28. 4. 1	65
28	相馬こども園	84-3103	紙漉沢字山越8-14	(福)	真会	佐藤 克晴	H31. 4. 1	60

No.	施設名	電話	所在地	設置主体種類	設置主体	代表者名	設置認可年月日	利用定員(人)
29	弘前大清水藤こども園	35-4900	清原4丁目17-7	(福)	藤聖母園	木村 直彦	R6.4.1	70
30	ふたば保育園	33-1207	取上3丁目6-17	(福)	耕光会	奈良岡 秀紀	R6.4.1	70

(2) 幼稚園型認定こども園

No.	施設名	電話	所在地	設置主体種類	設置主体	代表者名	設置認可年月日	利用定員(人)
1	ひばり幼稚園	88-3611	大開2丁目4-3	(学)	大開学園	石山 一範	H27.4.1	55
2	弘前みなみ幼稚園	88-3733	原ヶ平字山中32-10	(学)	一弘学園	秋元 信行	H27.4.1	65
3	柴田幼稚園	32-6518	清原1丁目1-1	(学)	柴田学園	高橋 誠記	R2.4.1	163

(3) 保育所型認定こども園

No.	施設名	電話	所在地	設置主体種類	設置主体	代表者名	設置認可年月日	利用定員(人)
1	大浦保育園	82-3037	賀田2丁目7-2	(財)	医療と育成のための研究所 清明会	淀野 啓	H27.10.1	175
2	みどり保育園	32-0510	吉野町3-3	(財)	医療と育成のための研究所 清明会	淀野 啓	R4.4.1	290
3	サムエル保育園	32-4474	鷹匠町24	(福)	高智会	山鹿 紀夫	H31.4.1	50
4	ダビデ保育園	33-1206	城西2丁目5-6	(福)	高智会	山鹿 紀夫	H31.4.1	60

(4) 幼稚園

No.	施設名	電話	所在地	設置主体種類	設置主体	代表者名	設置認可年月日	利用定員(人)
1	養生幼稚園	32-7507	元長町19	(学)	養生学園	伊東 重豪	H27.4.1	60
2	若草幼稚園	34-1320	松森町167	(学)	藤田学園	笹森 麻野	H28.4.1	25
3	明星幼稚園	32-3984	山道町23	(学)	聖公会栄光学園	石場 正樹	H27.4.1	35
4	弘前明の星幼稚園	32-6669	紺屋町127	(学)	明の星学園	島村 新	H28.4.1	25
5	弘前カトリック幼稚園	33-5688	百石町小路20	(学)	東北カトリック学園	園部 英俊	H30.4.1	25
6	文化幼稚園	33-8080	紙漉町5-3	(学)	弘前文化学院	葛西 徹弥	R6.4.1	105

(5) 保育所(園)

No.	施設名	電話	所在地	設置主体種類	設置主体	代表者名	設置認可年月日	利用定員(人)
1	なかよし保育園	34-5232	西茂森2丁目4-2	(福)	昭三会	花田 雄幸	S43.4.1	60
2	つがる保育園	27-1138	堅田3丁目25-9	(福)	三和会	三橋 一晃	S54.4.1	50
3	くによし保育園 分園くれよん	26-5152	駅前2丁目21-1	(福)	国吉福祉会	折登 勇治	H30.4.1	29
4	桔梗野のり保育園	32-6994	桔梗野3丁目10-4	(福)	みのり福祉会	長尾 春夫	H18.4.1	60
5	よつば保育園	35-7221	南大町1丁目8-2	(福)	清心会	吉成 正昭	S54.2.22	100
6	りんごベビーホーム	36-3711	豊原1丁目1-3	(福)	愛成会	佐々木 哲	S49.4.1	30

No.	施 設 名	電 話	所 在 地	設置 主体 種類	設 置 主 体	代 表 者 名	設 置 認 可 年 月 日	利 用 定 員 (人)
7	青柳保育園	32-4120	悪戸字村元25-8	(福)	弘前草右会	齋藤 則明	S50. 4. 1	45
8	大開保育園	88-2114	大開2丁目11-4	(福)	三 千 会	三崎 宜秀	S48. 4. 1	50
9	小沢保育園	88-2204	小沢字沢田13-2	(福)	弘前草右会	齋藤 則明	S47.10. 1	40
10	桜ヶ丘保育園	88-1852	桜ヶ丘4丁目2-2	(福)	育 美 会	今村 元昭	S51. 4. 1	80
11	せいしゅう保育園	34-1151	津賀野字岡本15-3	(福)	静 修 会	加藤 良一	S45.10. 1	45
12	明誠保育園	32-6447	撫牛子1丁目10-1	(福)	弘前草右会	齋藤 則明	S47.10. 1	70
13	青山すみれ保育園	34-1134	青山5丁目25-1	(福)	す み れ 会	齋藤 霊一	S48. 6. 1	90
14	保育園みのり	27-9623	福村字新館添56	(福)	みのり福 社 会	長尾 春夫	S40. 4. 1	110
15	みのり第2保育園	29-2580	早稲田1丁目7-2	(福)	みのり福 社 会	長尾 春夫	H18. 4. 1	80
16	大東保育園	27-2087	小比内5丁目2-7	(福)	光 成 会	吉田 安宏	S54. 4. 1	70
17	隆親保育園	27-1315	門外4丁目1-1	(福)	弘前草右会	齋藤 則明	S49. 4. 1	70
18	アルカディア保育園 (ひがし保育園分園)	88-5752	小比内5丁目18-3	(福)	幸 喜 会	工藤 晋一郎	R 2. 4. 1	29
19	ひまわり保育園	87-3942	松原東4丁目2-21	(福)	ひまわり福 社 会	村上 隆志	S43.11. 1	50
20	若草保育園	87-0007	広野2丁目15-8	(福)	伸 栄 会	千葉 瑛子	S50. 4. 1	60
21	まつば保育園	87-4776	松木平字富永1-26	(福)	松 栄 会	藤田 哲浩	S52. 4. 1	60
22	致遠保育園	34-8935	浜の町東2丁目8-9	(福)	緑 真 会	黒崎 緑	S48.12. 1	90
23	藤代保育園	32-0511	石渡1丁目1-9	(福)	弘前草右会	齋藤 則明	S38. 5. 1	90
24	とよだ保育園	27-1560	高田1丁目13-5	(福)	とよだ福 社 会	奈良岡 統一	S55. 4. 1	80
25	ひがし保育園	27-8876	外崎3丁目1-10	(福)	幸 喜 会	工藤 晋一郎	H15.10. 1	60
26	めぐみ保育園	27-2013	城東2丁目1-12	(福)	慈 成 会	黒沼 忠由樹	S50. 4. 1	70
27	あおい杜保育園	27-8989	高崎2丁目4-1	(福)	恵 乃 杜	斎藤 めぐみ	H27. 7. 1	50
28	城東保育園	27-3168	稲田2丁目4-3	(福)	清光福 社 会	三浦 テツ	S45.11. 1	80
29	くによし保育園	86-2013	国吉字村元86-4	(福)	国吉福 社 会	折登 勇治	S44.11. 1	20
30	なかの保育園	86-2215	中野字山下25-1	(福)	中野共愛会	須藤 薫	S38. 6. 1	40
31	とっこ保育園	95-2092	独狐字松ヶ沢48-1	(福)	弘前草右会	齋藤 則明	S50. 4. 1	40
32	高杉保育園	95-3768	高杉字五反田274-3	(福)	育 英 会	工藤 ゆり子	S52. 4. 1	80

No.	施 設 名	電 話	所 在 地	設置 主体 種類	設 置 主 体	代 表 者 名	設 置 認 可 年 月 日	利 用 定 員 (人)
33	こひつじ保育園	98-2601	檜木字用田185-1	(福)	富 輝 会	吉田 孝子	S51. 4. 1	70
34	すその保育園	93-2200	大森字勝山278-7	(福)	島 光 会	二ツ森 竜也	H16. 4. 1	30
35	青女子保育園	73-3570	青女子字桜苺490-6	(福)	育 英 会	工藤 ゆり子	H12. 3. 28	50
36	大沢保育園	92-2521	大沢字梨子平45	(福)	桂 友 会	桑田 功	S57. 4. 1	20

(6) 児童センター・児童館

No.	施 設 名	電 話	所 在 地	設置 主体 種類	運 営 主 体	代 表 者 名	設 置 認 可 年 月 日	利 用 定 員 (人)
1	弘前市西部児童センター	95-3970	高杉字神原93-2	(公)	清 明 会	淀野 啓	S56. 4. 1	-
2	弘前市三岳児童センター	35-3040	三岳町13-42	(公)	弘前草右会	齋藤 則明	S59. 4. 1	-
3	弘前市みやぞの児童センター	36-8040	宮園2丁目5-5	(公)	養正福祉会	武田 太郎	H 3. 4. 1	-
4	弘前市豊田児童センター	27-7828	豊田1丁目4-68	(公)	みのり福祉会	長尾 春夫	H 7. 4. 1	-
5	弘前市千年児童センター	88-1166	小栗山字川合51-1	(公)	弘前草右会	齋藤 則明	H13. 4. 1	-
6	弘前市東部児童センター	29-5519	田園1丁目8-4	(公)	みのり福祉会	長尾 春夫	H18. 11. 1	-
7	弘前市岩木児童センター	82-1045	五代字田屋敷182	(公)	清 明 会	淀野 啓	H16. 4. 1	-
8	弘前市致遠児童センター	40-0072	浜の町北1丁目8-1	(公)	清 明 会	淀野 啓	H20. 4. 1	-
9	弘前市北児童センター	32-3155	青山3丁目22-3	(公)	養正福祉会	武田 太郎	H23. 4. 1	-
10	弘前市堀越児童館	27-8231	堀越字川合59-28	(公)	弘前草右会	齋藤 則明	H 9. 4. 1	-
11	弘前市大和沢児童館	87-2122	狼森字天王10-12	(公)	弘前草右会	齋藤 則明	H19. 4. 1	-
12	弘前市船沢児童館	96-2188	細越字早稲田42	(公)	船 幸 会	若林 道子	H24. 4. 1	-
13	弘前市三省児童館	95-2314	三世寺字月見野2-4	(公)	船 幸 会	若林 道子	H10. 4. 1	-
14	弘前市東目屋児童館	86-2118	桜庭字清水流52-2	(公)	弘前草右会	齋藤 則明	S41. 1. 1	-
15	弘前市石川児童館	92-3322	石川字大仏下25-17	(公)	弘前草右会	齋藤 則明	S45. 2. 1	-
16	弘前市大沢児童館	92-3496	大沢字上村元68-4	(公)	弘前草右会	齋藤 則明	S43. 11. 1	-
17	弘前市薬師堂児童館	92-3404	薬師堂字館ノ平18-2	(公)	弘前草右会	齋藤 則明	S43. 12. 1	-
18	弘前市自得児童館	98-2220	鬼沢字後田163-1	(公)	富 輝 会	吉田 孝子	H16. 4. 1	-
19	弘前市新和児童館	73-5676	青女子字桜苺304-1	(公)	富 輝 会	吉田 孝子	H18. 4. 1	-
20	弘前市城東児童館	55-9138	大久保字西田105-40	(公)	弘前草右会	齋藤 則明	H25. 4. 1	-

(7) 障害児入所施設

No.	施設名	電話	所在地	設置主体 種類	運営主体	代表者名	設置認可 年月日	利用 定員 (人)
1	弘前市弥生学園	96-2103	中別所字平山140-1	(公)	弘前草右会	齋藤 則明	S40. 8. 1	15
2	さわらび療育 福祉センター	96-2121	中別所字平山168	(公)	青 森 県	宮下 宗一郎	H26. 4. 1	5

(8) 福祉型児童発達支援センター

No.	施設名	電話	所在地	設置主体 種類	設置主体	代表者名	設置認可 年月日	利用 定員 (人)
1	弘前大清水学園	34-3166	清原4丁目17-1	(福)	藤 聖 母 園	木村 直彦	S44.12. 1	30
2	児童発達支援センター はあと	82-5780	熊嶋字亀田183-2	(福)	七 峰 会	大平 和夫	H25. 7. 1	14
3	幼児発達支援センター 大空	55-9642	若葉2丁目7-1	NP0	銀 河	菊池 健弥	H27.10. 1	30

(9) 児童養護施設

No.	施設名	電話	所在地	設置主体 種類	設置主体	代表者名	設置認可 年月日	利用 定員 (人)
1	弘前愛成園	33-5231	豊原1丁目1-3	(福)	愛 成 会	佐々木 哲	S23. 1. 1	42

(10) 乳児院

No.	施設名	電話	所在地	設置主体 種類	設置主体	代表者名	設置認可 年月日	利用 定員 (人)
1	弘前乳児院	35-2155	品川町152	(福)	弘前乳児院	岡田 加奈子	S37.12. 1	12

(11) 助産施設

No.	施設名	電話	所在地	設置主体 種類	設置主体	代表者名	設置認可 年月日	利用 定員 (人)
1	健生病院	55-7717	扇町2丁目2-2	(組)	津軽保健生活 協同組合	伊藤 真弘	S63. 6.15	1

(12) 児童遊園

No.	施設名	所在地	設置主体種類	設置主体	設置認可 年 月 日
1	弘前市和徳児童遊園	和徳町210-3	(公)	弘 前 市	S35. 3. 22
2	弘前市中野児童遊園	中野3丁目1-1	(公)	弘 前 市	S37. 7. 6
3	弘前市こどもの広場	宮園2丁目5-5	(公)	弘 前 市	S54. 12. 22

(13) 児童家庭支援センター

No.	施設名	電話	所在地	設置主体種類	設置主体	代表者名	設置認可 年 月 日
1	太陽	33-3611	豊原1丁目1-3	(福)	愛 成 会	佐々木 哲	H13. 4. 1

(14) 放課後等デイサービス・児童発達支援事業所

No.	施設名	電話	所在地	設置主体種類	設置主体	代表者名	設置認可 年 月 日	利用 定員 (人)
1	放課後等デイサービス 事業所やっほ〜クラブ	34-3166	清原4丁目17-1	(福)	藤 聖 母 園	木村 直彦	H25. 4. 1	10
2	放課後等デイサービス 事業所やまびこクラブ	40-4418	小比内5丁目6-4	(福)	藤 聖 母 園	木村 直彦	R元. 7. 1	10
3	ぱすてる	96-2331	百沢字東岩木山2628	(福)	七 峰 会	大平 和夫	H25. 4. 1	10
4	きらり	55-0936	駒越字平田2-3	NP0	光 の 岬 福祉研究会	太田 真	H25. 4. 1	10
5	ど・れ・み	33-7300	大久保字西田92-3	(福)	七 峰 会	大平 和夫	H25. 4. 1	6
6	はあと	82-5780	熊嶋字亀田183-2	(福)	七 峰 会	大平 和夫	H25. 7. 1	15
7	ワラハンド クラブ・キキ	82-6060	高屋字安田735-3	(福)	抱 民 舎	成田 春洋	H25. 4. 1	10
8	すてっぷ	88-6941	城東3丁目11-11	NP0	team. Step by step	葛西 優子	H25. 4. 1	10
9	ひかりの岬こども デイサービスセンター	37-6546	笹森町37-21	NP0	光 の 岬 福祉研究会	太田 真	H25. 4. 1	10
10	やよいのあかり	96-2774	富栄字笹崎80-1	NP0	あ り ん こ	一戸 由佳	H24. 12. 1	10
11	さわらび療育 福祉センター	96-2121	中別所字平山168	(公)	青 森 県	宮下 宗一郎	H26. 4. 1	10
12	放課後ディスター ションEarth	55-9177	城東5丁目13-6	NP0	銀 河	菊池 健弥	H26. 4. 1	10
13	すてっぷ・あつぷ	88-7835	城東中央3丁目2-12	NP0	team. Step by step	葛西 優子	R3. 4. 1	10
14	放課後ディスター ションCygnus	55-6590	宮園4丁目1-1	NP0	銀 河	菊池 健弥	H27. 4. 1	10
15	ポコアポコ和徳	55-6965	和徳町178	(株)	な で し 子	堀口 由香	R 5. 12. 1	10
16	こどもサポート Kinone	88-6872	浜の町北2丁目5-3	NP0	ら ・ ぼ る と	平川 大輔	H29. 1. 1	10
17	ココノバ弘前校	55-7715	和徳町4-1	(福)	伸 康 会	蒔苗 俊二	H29. 3. 1	10
18	放課後等デイサービス あつぷる	28-3188	末広4丁目1-6	(福)	東豊福祉会	神 喜美雄	H29. 4. 1	10
19	すてっぷⅡ	88-6941	城東4丁目4-11	NP0	team. Step by step	葛西 優子	H27. 3. 1	20

No.	施 設 名	電 話	所 在 地	設置 主体 種類	設 置 主 体	代 表 者 名	設 置 認 可 年 月 日	利 用 定 員 (人)
20	放課後ディスティンションAries	55-7426	馬屋町9-7	NP0	銀 河	菊池 健弥	H30. 9. 1	10
21	就職準備教室 ココジョブ弘前校	88-7778	北園1丁目2-19	(福)	伸 康 会	蒔苗 俊二	H30. 5. 1	10
22	音楽療育支援教室 どれみの森	55-8150	浜の町東1丁目7-4	(福)	伸 康 会	蒔苗 俊二	H30.11. 1	10
23	発達支援クラム	26-5392	宮川2丁目3-3	(社)	プ ラ シ ア	野呂 深雪	H30.10. 1	10
24	こどもサポート futaba	26-6540	小比内4丁目5-15	NP0	ら・ぼると	平川 大輔	R 2. 4. 1	10
25	就職準備教室 ココジョブジュニア	88-8655	独狐字石田121-1	(福)	伸 康 会	蒔苗 俊二	R 2. 4. 1	10
26	ポコアポコ緑ヶ丘	40-2852	緑ヶ丘1丁目3-12 1階	(株)	な で し 子	堀口 由香	R 5.12. 1	10
27	放課後等デイサービス プレイス	26-5392	宮川2丁目3-3	(社)	プ ラ シ ア	野呂 深雪	H30.10. 1	10
28	放課後デイ Granny弘前	88-7525	稔町23-13	(株)	あ う ら	川越 真実	R 3. 8. 1	5
29	多機能型事業所 ルアナ御幸町	55-7818	御幸町3-24	(福)	幸 喜 会	工藤 晋一郎	R 4. 4. 1	10
30	向日葵児童発達支援 鳥井野事業所	82-3306	鳥井野字長田39-3	(財)	医療と育成のための 研 究 所 清 明 会	淀野 啓	R 4. 4. 1	10
31	児童発達支援室 「麒麟児」	27-2293	城東中央4丁目2-9	(医)	泰 平 会	荒井 宏治	R 4.10. 1	10
32	放課後等デイサービス エミフル	26-8940	藤代2丁目14-5	(株)	レンゴウ事務機	泉谷 拓司	R 5. 4. 1	10
33	わくわくスペース みらいと	55-7099	駅前3丁目15-5 大中駅前ビル1階	NP0	難病障がい児者を 支えるみなのか	山本 昇	R 5. 5. 1	10
34	児童発達支援・放課後 等デイサービス 三葉	87-2124	大和沢字沢田2-5	(福)	沢 朋 会	小田桐 孝夫	R 6. 5. 1	10
35	こどもサポート めでる	66-7174	田園2丁目3-7 辰巳オフィスB棟	(社)	ripple	藤森 健吾	R 6. 5. 1	10
36	こどもサポート Melody弘前田園	050-5526- 9197	田園3丁目1-7	(福)	睦 会	今井 哲	R 5. 8. 1	10
37	OneSmile	40-2238	萱町42-1	(合)	弘前障害福 祉 研 究 所	小笠原 知	R 6. 4. 1	10
38	多機能型事業所 ルアナ大開	55-8446	大開3丁目6-41	(福)	幸 喜 会	工藤 晋一郎	R 6. 4. 1	10
39	ポコアポコ堅田	30-9186	田町5丁目7-1	(株)	な で し 子	堀口 由香	R 6. 4. 1	10

※この一覧表の「設置主体種類」欄の略字は、次のことを表している。

(公)…公立、(福)…社会福祉法人、(財)…一般財団法人、(組)…生活協同組合、(医)…医療法人、
(株)…株式会社、NP0…NP0法人、(学)…学校法人、(社)…一般社団法人、(合)…合同会社

2. 障がい福祉関連施設

(1) 施設入所支援事業所

No.	施設名	電話	所在地	設置 主体 種類	運営主体	代表者名	事業指定 年月日	定員 (人)
1	弘前市弥生荘	96-2801	中別所字平山140-1	(公)	弘前草右会	齋藤 則明	H22. 4. 1	50
2	弘前市弥生学園	96-2103	中別所字平山140-1	(公)	弘前草右会	齋藤 則明	H24. 4. 1	40
3	拓光園	96-2331	百沢字東岩木山2628	(福)	七 峰 会	大平 和夫	H23. 4. 1	80
4	さくら園	95-3434	独狐字山辺183	(福)	聖 康 会	外崎 淑民	H24. 2. 1	40
5	山郷館	97-2211	百沢字東岩木山2628	(福)	七 峰 会	大平 和夫	H22.12. 1	30
6	草薙園	93-3111	大森字草薙5-3	(福)	島 光 会	ニッ森 竜也	H23. 7. 1	40
7	千年園	87-4888	原ヶ平字山中39-1	(福)	千 年 会	小林 大真	H22.10. 1	40
8	三和の里	93-2515	三和字下恋塚189-7	(福)	つがる三和会	大井 正清	H24. 3. 1	50
9	さわらび療育 福祉センター	96-2121	中別所字平山168	(公)	青 森 県	宮下 宗一郎	H26. 4. 1	20

(2) 生活介護事業所

No.	施設名	電話	所在地	設置 主体 種類	運営主体	代表者名	事業指定 年月日	定員 (人)
1	弘前市弥生荘	96-2801	中別所字平山140-1	(公)	弘前草右会	齋藤 則明	H22. 4. 1	50
2	弘前市弥生学園	96-2103	中別所字平山140-1	(公)	弘前草右会	齋藤 則明	H24. 4. 1	40
3	拓光園	96-2331	百沢字東岩木山2628	(福)	七 峰 会	大平 和夫	H23. 4. 1	80
4	さくら園	95-3434	独狐字山辺183	(福)	聖 康 会	外崎 淑民	H24. 2. 1	40
5	山郷館	97-2211	百沢字東岩木山2628	(福)	七 峰 会	大平 和夫	H22.12. 1	35
6	草薙園	93-3111	大森字草薙5-3	(福)	島 光 会	ニッ森 竜也	H23. 7. 1	40
7	千年園	87-4888	原ヶ平字山中39-1	(福)	千 年 会	小林 大真	H22.10. 1	60
8	三和の里	93-2515	三和字下恋塚189-7	(福)	つがる三和会	大井 正清	H24. 3. 1	50
9	ワークランド茜	32-2128	自由ヶ丘4丁目1-1	(福)	茜 育 友 会	太田 清道	H24. 4. 1	10
10	弘前大清水希望の家	34-3166	清原4丁目9-15	(福)	藤 聖 母 園	木村 直彦	H24. 4. 1	25
11	りんごの里	99-1871	高杉字尾上山948-1	(福)	一 葉 会	長尾 春夫	H21. 4. 1	39
12	エイブル	37-9060	若葉2丁目13-1	(福)	七 峰 会	大平 和夫	H18.10. 1	18
13	はるなの里	31-0210	自由ヶ丘3丁目15-2	(福)	一 葉 会	長尾 春夫	H21.10. 1	20
14	山郷館デイサービス センター弘前	33-7300	大久保字西田92-3	(福)	七 峰 会	大平 和夫	H19. 4. 1	14
15	拓心館	82-4520	熊嶋字亀田183-1	(福)	七 峰 会	大平 和夫	H29. 6. 1	6

No.	施 設 名	電 話	所 在 地	設置 主体 種類	運 営 主 体	代 表 者 名	事 業 指 定 年 月 日	定 員 (人)
16	くれよん	37-9040	若葉2丁目13-1	(福)	七 峰 会	大平 和夫	H29. 6. 1	20
17	花束	37-3528	藤代2丁目11-6	(福)	花	成田 清春	H27.10. 1	14
18	N E X T	26-5971	城東4丁目4-12	NPO	team. Step by step	葛西 優子	R元.10. 1	6
19	さわらび療育 福祉センター	96-2121	中別所字平山168	(公)	青 森 県	宮下 宗一郎	H26. 4. 1	20
20	いわきの里	93-3666	十面沢字轡122-9	(福)	健 誠 会	小林 敦	H22.10. 1	25
21	であいの家あうん	82-6060	高屋字安田735-3	(福)	抱 民 舎	成田 春洋	H19. 4. 1	20
22	ふれあい温泉	31-8008	旭ヶ丘2丁目6-4	(医)	弘 愛 会	橘 正人	H30. 5. 1	120
23	ひなたストレッチ	40-0016	南城西2丁目2-1	(株)	日 本 健 康 開 発	瀧澤 克子	H30. 5. 1	10
24	ひなた	39-1061	神田1丁目6-3	(株)	日 本 健 康 開 発	瀧澤 克子	H30. 5. 1	51
25	ひなたスマイルパーク	88-6502	青山2丁目1-2	(株)	日 本 健 康 開 発	瀧澤 克子	H30. 5. 1	50
26	ハートフルケアありす	27-1230	新里字下樋田87-7	NPO	あ り ん こ	一戸 由佳	R 3. 4. 1	20
27	ひかりの岬	37-6546	笹森町37-21	NPO	光 の 岬 福祉研究会	太田 真	R 3. 4. 1	10
28	デイサービスセンター 倶楽部フレディ	31-3132	百石町47-1	(株)	フレディ吉祥会	吉田 賀代子	R 3. 7. 1	5
29	NEXT II	28-1883	城東中央3丁目2-12	NPO	team. Step by step	葛西 優子	R 3. 9. 1	10
30	まいせるふ	96-2331	百沢字東岩木山2628	(福)	七 峰 会	大平 和夫	H23. 4. 1	20

(3) 就労移行・継続支援事業所

No.	施 設 名	電 話	所 在 地	設置 主体 種類	運 営 主 体	代 表 者 名	事 業 指 定 年 月 日	定 員 (人)
1	エイブル	37-9060	若葉2丁目13-1	(福)	七 峰 会	大平 和夫	H18.10. 1	20
2	ゆいまある	39-1955	藤代字平田14-2	(福)	抱 民 舎	成田 春洋	H22. 4. 1	20
3	つがる野工房 パッケージセンター	34-8113	藤野2丁目10-3	(福)	花	成田 清春	H18.10. 1	30
4	つかのファーム	34-8113	津賀野字瀬ノ上43-1	(福)	花	成田 清春	H18.10. 1	10
5	ワークいずみ	55-0075	文京町4-38	(福)	万 陽 会	長谷川 隆廣	H21. 4. 1	20
6	就労サポートひろさき	82-5770	熊嶋字亀田184-1	(福)	七 峰 会	大平 和夫	H19. 4. 1	40
7	三和の里	93-2515	三和字下恋塚189-14	(福)	つ が る 三 和 会	大井 正清	H19. 5. 1	19
8	いわきの里	93-3666	十面沢字轡122-9	(福)	健 誠 会	小林 敦	H22.11. 1	10

No.	施 設 名	電 話	所 在 地	設置 主体 種類	運 営 主 体	代 表 者 名	事 業 指 定 年 月 日	定 員 (人)
9	サポートセンター さくら	95-2370	独狐字山辺183	(福)	聖 康 会	外崎 淑民	H24. 2. 1	20
10	大石の里	93-3110	百沢字東岩木山3138-2	(福)	み や ぎ 会	田中 信幸	H24. 4. 1	22
11	ワークランド茜	32-2128	自由ヶ丘4丁目1-1	(福)	茜 育 友 会	太田 清道	H24. 4. 1	30
12	弘前大清水希望の家	36-5606	清原4丁目9-15	(福)	藤 聖 母 園	木村 直彦	H24. 4. 1	10
13	りんごの里	99-1871	高杉字尾上山948-1	(福)	一 葉 会	長尾 春夫	H21. 4. 1	21
14	ないすらいふ	87-8226	青樹町16-11	NP0	リ ン ク	工藤 えり子	H21. 7. 1	20
15	さくらの杜	29-5522	福田1丁目2-1	(株)	さくらの杜	櫻庭 亮太	H25. 8. 1	40
16	りんごっこ	99-1871	高杉字尾上山948-4	(福)	一 葉 会	長尾 春夫	H27. 4. 1	15
17	ジョブネット	31-2260	山下町5-5	(福)	花	成田 清春	H26.10. 1	20
18	ワークラボ弘前	35-3300	宮川3丁目17-7	(福)	伸 康 会	蒔苗 俊二	H26. 2. 1	40
19	チョコ・ドーナツ弘前	55-8769	清水3丁目1-14	(有)	大 裕	奈良岡 大輔	H26. 7. 1	30
20	N E X T	26-5971	城東4丁目4-12	NP0	team. Step by step	葛西 優子	H27. 4. 1	6
21	あどばんす	55-6381	撫牛子3丁目4-28	(株)	アドバンス	櫻庭 健太郎	H27. 4. 1	30
22	エフリング弘前事業所	55-8860	駅前町6-1 謙ビルB号室	(株)	エフリング	新井 誠志	R 6. 6. 1	20
23	杉の子	27-0252	城東中央4丁目7-3	(株)	杉 の 子 会	三浦 浩	H27. 8. 1	10
24	リトルb y リトル	55-5974	和徳町178	(株)	な で し 子	堀口 由香	R 5.12. 1	20
25	ジョイネット大町	37-3330	大町3丁目11-2 サンステージ大町1-A	NP0	シニアネット 弘 前	山口 道子	R 6. 5. 1	20
26	みのり	88-8967	神田5丁目8-13	(福)	弘前久栄会	久保 栄一郎	H28. 5. 1	15
27	コミュニティカフェらみい	37-7507	安原3丁目2-17	NP0	し お ん	齋藤 久美子	H29. 3. 1	20
28	N - S T A G E	26-7100	城東4丁目4-11	NP0	team. Step by step	葛西 優子	H27. 4. 1	20
29	ハート・ツリー	27-7875	門外3丁目5-19	NP0	愛 心 会	三上 桂子	H27. 5. 1	10
30	はたらき方研究所 りんごの種	090-9531- 1131	城東3丁目5-1	(株)	つがるねっと	貴田岡 武	H29. 7. 1	20
31	つながり芸術館 パナナの樹	090-9531- 1131	城東3丁目5-1	(株)	つがるねっと	貴田岡 武	H29. 7. 1	10
32	シェイクハンズ弘前	55-6350	北川端町5	(株)	ShakeHands	渡邊 明彦	H31. 3. 1	20
33	ひかり	88-8967	神田5丁目8-13	(福)	弘前久栄会	久保 栄一郎	R 2. 7. 1	20
34	チョコわっとく	26-8742	和徳町334	(有)	大 裕	奈良岡 大輔	R 3. 4. 1	20

No.	施設名	電話	所在地	設置 主体 種類	運営主体	代表者名	事業指定 年月日	定員 (人)
35	ハナタバ	55-5152	城東4丁目5-1	(社)	炎	三枝 壮平	R 3. 4. 1	20
36	NEXT II	28-1883	城東中央3丁目2-12	NPO	team. Step by step	葛西 優子	R 3. 9. 1	10
37	アエル	33-3618	豊原2丁目8-2	(財)	愛成会	佐々木 哲	R 4. 4. 1	20
38	キャリアカレッジ みらいと	55-7099	駅前3丁目15-5	NPO	難病障がい児者を 支えるみなのかい	山本 昇	R 4.12.12	20
39	わんせるふ	88-8833	緑ヶ丘1丁目3-12	(株)	なでし子	堀口 由香	R 5.12. 1	15
40	アイツーリンク	050-3092- 4555	外崎2丁目1-24 ラフォーレ外崎102	(株)	アイツーリンク	須郷 涼平	R 5. 3. 1	20
41	ジョブタス弘前 八幡事業所	26-6781	八幡町3丁目1-3 パークシティ八幡1F	(株)	エフリング	新井 誠志	R 4. 7. 1	20
42	KUMU	55-9983	高崎2丁目1-6	(株)	shin.	音喜多 孝	R 4.10. 1	20

(4) 自立訓練事業所

No.	施設名	電話	所在地	設置 主体 種類	運営主体	代表者名	事業指定 年月日	定員 (人)
1	しばざくら	37-3527	藤代2丁目11-6	(福)	花	成田 清春	H20. 7. 1	6
2	チョコ・ドーナツ弘前	55-8769	清水3丁目1-14	(有)	大 裕	奈良岡 大輔	H27. 2. 1	10
3	N E X T	26-5971	城東4丁目4-12	NPO	team. Step by step	葛西 優子	H27. 4. 1	7
4	アピオス	27-7875	川先2丁目2-9	NPO	愛心会	三上 桂子	H27. 4. 1	10

(5) グループホーム

No.	施設名	電話	所在地	設置 主体 種類	運営主体	バックアップ 施設	事業指定 年月日	定員 (人)
1	くさなぎ希望寮	93-3111	藤代4丁目3-4	(福)	島 光 会	草 薙 園	H18.10. 1	4
2	ゆうゆうハウス	32-2128	青樹町4-32	(福)	茜 育 友 会	ワークランド茜	H18.10. 1	6
3	はるなの里 「自由ヶ丘」	32-3331	自由ヶ丘3丁目15-9	(福)	一 葉 会	はるなの里	H19. 4. 1	12
4	三和の里	88-9337	亀甲町107-1	(福)	つがる三和会	三和の里	H21. 7. 1	4
5	S E E D S	88-6362	田園4丁目12-9	(福)	抱 民 舎	であいの家 あ う ん	H22. 4. 1	6
6	さくら寮	95-3434	独狐字山辺197-1	(福)	聖 康 会	さくら園	H24. 2. 1	14
7	りんごの里「松森」	55-8251	松森町163	(福)	一 葉 会	りんごの里	H24. 5. 1	10
8	アバンセ	96-2331	百沢字東岩木山2628	(福)	七 峰 会	拓 光 園	H18.10. 1	32
9	津軽生活支援センター	82-4520	熊嶋字亀田183-1	(福)	七 峰 会	拓 心 館	H18.10. 1	76
10	あじさい	34-5106	浜の町東3丁目10-1 コーポひまわり101号	(福)	花	(成田 清春)	H18.10. 1	41

No.	施 設 名	電 話	所 在 地	設置 主体 種類	運 営 主 体	バックアップ 施 設	事 業 指 定 年 月 日	定 員 (人)
11	グループホーム なごみ	88-7445	豊原2丁目6-12	(財)	愛 成 会	(佐々木 哲)	R 2. 4. 1	10
12	大石の里	93-2110	百沢字東岩木山3138-2	(福)	み や ぎ 会	大 石 の 里	H27. 4. 1	20
13	はるなの里 「桜ヶ丘」	88-6361	桜ヶ丘4丁目1-9	(福)	一 葉 会	はるなの里	H28. 4. 1	10
14	さくら草	88-6550	独狐字山辺183	(福)	聖 康 会	さくら園	H28. 4. 1	12
15	櫻舞う郷	40-2770	城東3丁目5-1	(株)	うえるかむ	(齋藤 芳次)	H29. 6. 1	30
16	櫻舞う郷弘前石川	55-8701	石川字岸田13-2	(株)	うえるかむ	(齋藤 芳次)	H30. 7. 1	20
17	日中活動支援型 共同生活事業所「花の郷」	26-6155	向外瀬字豊田294-1	(福)	花	(成田 清春)	R元. 7. 1	20
18	さくらハウス山崎	87-4260	山崎1丁目4-5	(株)	レ リ ビ ヨ	(工藤 公子)	R 2.12. 1	5
19	ハックルベリー	27-7875	土手町211-11	NP0	愛 心 会	(三上 桂子)	R 4. 4. 1	4
20	ソーシャルインク ループホーム弘前高屋	40-0726	高屋字本宮388-20	(株)	ソーシヤル インクルー	(田中 浩一)	R 4. 7. 1	20
21	シェアハウス らぼーる宮園	88-6780	宮園3丁目2-54	(福)	伸 康 会	平成の家	R 4.12. 1	7
22	ブルーベリー	27-7875	富野町15-23	NP0	愛 心 会	(三上 桂子)	R 4. 7. 5	10
23	アンサンブル	88-6033	湯口字一ノ細川81-27	(株)	ト ウ キ チ	(辻井 拓)	R 6. 4. 1	10
24	シェアハウス和徳	35-8585	和徳町133	(株)	ライフイノ ベーション	(小山内 和寿)	R 6. 7. 1	12
25	美ら桜	080-2804- 9054	緑ヶ丘1丁目6	(株)	YFC	(境谷 幸大)	R 6. 7. 1	6

(6) 地域活動支援センター

No.	施 設 名	電 話	所 在 地	設置 主体 種類	運 営 主 体	代 表 者 名	事 業 指 定 年 月 日	定 員 (人)
1	すみれ	37-3422	藤代2丁目11-6	(福)	花	成田 清春	H18.10. 1	-
2	ぴあす	31-2731	野田2丁目2-1	(組)	津軽保健生活 協 同 組 合	伊藤 真弘	H18.10. 1	-
3	くれよん	37-9040	若葉2丁目13-1	(福)	七 峰 会	大平 和夫	H20. 4. 1	-
4	ペポニ	33-6588	和徳町338-25	NP0	フ ォ ル テ	木村 俊一	H19. 4. 1	-

(7) 障がい福祉プラザ等

No.	施 設 名	電 話	所 在 地	設置 主体 種類	運 営 主 体	代 表 者 名	事 業 指 定 年 月 日	定 員 (人)
1	弘前市障がい福祉 プラザ	36-4521	八幡町1丁目9-17	(公)	弘 前 市 社会福祉協議会	島 浩之	S53.12. 1	-
2	弘前市障害者生活 支援センター	31-2400	八幡町1丁目9-17	(公)	七 峰 会	大平 和夫	H12.10. 1	-

(8) 相談支援事業所

No.	施設名	電話	所在地	設置 主体 種類	運営主体	代表者名	事業指定 年月日	定員 (人)
1	弘前市障害者生活 支援センター	31-2400	八幡町1丁目9-17	(公)	七 峰 会	大平 和夫	H12.10. 1	-
2	ぴあす	31-2731	野田2丁目2-1	(組)	津 軽 保 健 生 活 協 同 組 合	伊藤 真弘	H18.10. 1	-
3	すみれ	37-3422	藤代2丁目11-6	(福)	花	成田 清春	H18.10. 1	-
4	サポートセンター co na	88-8016	高屋字安田735-3	(福)	抱 民 舎	成田 春洋	H21.12. 1	-
5	障害児・者サポート センター大清水	55-8760	清原4丁目9-15	(福)	藤 聖 母 園	木村 直彦	H24. 6. 1	-
6	七峰会総合福祉相談支 援センタービリーブ	82-5740	熊嶋字亀田183-1	(福)	七 峰 会	大平 和夫	H24. 4. 1	-
7	プランサポートステーション Polaris	55-9642	若葉2丁目7-1	NPO	銀 河	菊池 健弥	H26. 4. 1	-

(9) 障害者就業・生活支援センター

No.	施設名	電話	所在地	設置 主体 種類	運営主体	代表者名	事業指定 年月日	定員 (人)
1	津軽障害者就業・生 活支援センター	82-4524	熊嶋字亀田183-1	(福)	七 峰 会	大平 和夫	H14.12. 1	-

※この一覧表の「設置主体種類」欄の略字は、次のことを表している。

(公)…公立、(福)…社会福祉法人、(財)…一般財団法人、(組)…生活協同組合、

(医)…医療法人、(株)…株式会社、(有)…有限会社、NPO…NPO法人、(社)…一般社団法人

3. 老人福祉施設

(1) 養護老人ホーム

No.	施設名	電話	所在地	設置 主体 種類	設置主体	代表者名	設置認可 年月日	定員 (人)
1	弘前温清園	40-0200	金属町5-1	(福)	愛成会	佐々木 哲	S21. 10. 1	120
2	津軽ひかり荘	55-5578	金属町5-1	(福)	愛成会	佐々木 哲	S57. 5. 1	70

(2) 特別養護老人ホーム

No.	施設名	電話	所在地	設置 主体 種類	設置主体	代表者名	設置認可 年月日	定員 (人)
1	弘前静光園	33-1181	豊原1丁目1-2	(福)	愛成会	佐々木 哲	S43. 4. 23	80
2	弘前大清水ホーム	36-2266	清原4丁目9-2	(福)	藤聖母園	木村 直彦	S48. 2. 1	80
3	福寿園	28-0900	福村字新館添50-8	(福)	一葉会	長尾 春夫	S51. 4. 1	90
4	松山荘	82-3500	一町田字浅井443-1	(福)	嶽陽会	三浦 隆	S54. 4. 1	75
5	弘前特別養護老人ホーム	88-1431	自由ヶ丘5丁目5-3	(福)	津軽富士見会	野呂 知子	S55. 1. 1	75
6	三和園	88-8890	茜町2丁目1-2	(福)	つがる三和会	大井 正清	S57. 4. 1	75
7	白寿園	92-2031	大沢字稲元3-2	(福)	沢朋会	小田桐 孝夫	S60. 4. 1	50
8	サンアップルホーム	97-2111	高杉字尾上山350	(福)	七峰会	大平 和夫	S61. 7. 1	80
9	おうよう園	36-2074	城南5丁目13-15	(福)	わかば会	三上 貴生	S63. 4. 1	50
10	長慶苑	84-1010	坂市字亀田53-3	(福)	長慶会	中澤 省一	H 8. 4. 1	30
11	弘前園	99-5050	鬼沢字山ノ越249	(福)	津軽富士見会	野呂 知子	H12. 1. 18	50
12	特別養護老人ホーム サンタハウス弘前	99-1122	大川字中桜川18-10	(福)	弘前豊徳会	下山 保則	R 5. 4. 1	29
13	特別養護老人ホーム 山崎	87-6514	山崎3丁目6-6	(福)	わかば会	三上 貴生	R 5. 12. 13	29

(3) 軽費老人ホーム

No.	施設名	電話	所在地	設置 主体 種類	設置主体	代表者名	設置認可 年月日	定員 (人)
1	コーポはるな	28-1616	福村字新館添50-2	(福)	一葉会	長尾 春夫	S59. 5. 1	50
2	ケアハウス城東	28-0054	城東中央4丁目1-4	(福)	桃仁会	下田 肇	H10. 4. 1	30
3	ケアハウス サン・フラワー	34-3434	向外瀬字豊田320-1	(福)	弘友会	小田桐 春美	H13. 4. 9	30
4	ケアハウスアップル	31-7777	東和徳町6-3	(福)	恒林会	鍛 和樹	H13. 8. 17	30

(4) 老人福祉センター

No.	施設名	電話	所在地	設置 主体 種類	設置主体	代表者名	設置認可 年月日
1	老人福祉センター 祥風園	92-3510	石川字大仏53	(公)	弘前草右会	齋藤 則明	S48. 4. 1
2	老人福祉センター 瑞風園	95-3535	高杉字神原93-2	(公)	弘前豊徳会	下山 保則	S58. 4. 1
3	城西 老人福祉センター	38-0858	城西4丁目1-3	(公)	弘前草右会	齋藤 則明	H 5. 4. 1
4	朝陽 老人福祉センター	35-8888	茂森町124-2	(株)	あきたや	秋田 和寛	R 4. 7. 1

(5) デイサービスセンター

No.	施設名	電話	所在地	設置 主体 種類	設置主体	代表者名	設置認可 年月日	定員 (人)
1	通所介護事業松山荘 ケアステーション	82-3330	賀田2丁目4-2	(福)	嶽 陽 会	三浦 隆	S54. 4. 1	35
2	ことぶき荘温泉 デイサービスセンター	27-0330	福村字早稲田27-1	(福)	一 葉 会	長尾 春夫	S57.11. 1	30
3	デイサービスセンター 三和園	93-3960	三和字上恋塚19	(福)	つがる三和会	大井 正清	H元.10. 1	30
4	弘前特別養護老人ホーム 介護保険サービス事業 センター	88-1432	自由ヶ丘5丁目5-3	(福)	津軽富士見会	野呂 知子	H 2.10. 1	20
5	サンアップルホーム デイサービスセンター	97-2111	高杉字尾上山350	(福)	七 峰 会	大平 和夫	H 2.10. 1	49
6	弘前静光園 デイサービスセンター	37-8500	豊原1丁目1-2	(福)	愛 成 会	佐々木 哲	H 4. 4. 1	32
7	城東 デイサービスセンター	28-0054	城東中央4丁目1-4	(福)	桃 仁 会	下田 肇	H 6. 1. 1	20
8	デイサービスセンター 白寿園	92-2031	大沢字稲元1-13	(福)	沢 朋 会	小田桐 孝夫	H 7. 1. 1	20
9	長慶苑 デイサービスセンター	84-1010	坂市字亀田53-3	(福)	長 慶 会	中澤 省一	H 8. 4. 1	29
10	おうよう園 デイサービスセンター	38-0400	城南5丁目13-15	(福)	わ か ば 会	三上 貴生	H 9. 1.10	34
11	通所介護事業 パインハウス弘前	86-3800	国吉字坂本138-10	(福)	嶽 陽 会	三浦 隆	H10. 2. 1	35
12	通所介護事業 パインハウス岩木	82-3330	賀田2丁目4-2	(福)	嶽 陽 会	三浦 隆	H10. 2. 1	認知 12
13	デイサービスセンター 鷹匠町	39-2200	鷹匠町16-1	(福)	オリーブ会	石澤 誠	H11. 3. 1	認知 12
14	特別養護老人ホーム 弘前園通所介護事業所	99-5050	鬼沢字山ノ越249	(福)	津軽富士見会	野呂 知子	H12. 1.18	20
15	デイサービスセンター はるなの家	28-7661	福村字新館添50-2	(福)	一 葉 会	長尾 春夫	H12. 2. 1	認知 9
16	デイサービスセンター サン・フラワー	34-3434	向外瀬字豊田320-1	(福)	弘 友 会	小田桐 春美	H13. 4.10	37
17	富田町 デイサービスセンター	32-1165	富田町163	(株)	介護サポート	三上 貴生	H13. 9.20	30
18	デイサービスセンター ふれあい温泉	31-8008	旭ヶ丘2丁目6-4	(医)	弘 愛 会	橘 正人	H15. 3. 1	120
19	ほりこし 介護福祉センター	29-5220	堀越字柳田1-16	(福)	緑 風 会	成田 和博	H15. 4. 1	37
20	通所介護事業 パインハウス城南	88-1764	原ヶ平字山元118-1	(福)	嶽 陽 会	三浦 隆	H15.10. 1	35

No.	施 設 名	電 話	所 在 地	設置 主体 種類	設 置 主 体	代 表 者 名	設 置 認 可 年 月 日	定 員 (人)
21	草菴 デイサービスセンター	27-7221	城東2丁目2-6	(株)	草 菴	上村 朋子	H16. 1. 26	10
22	草薙 デイサービスセンター	93-2222	大森字勝山278-18	(福)	島 光 会	二ツ森 竜也	H16. 1. 27	35
23	デイサービスセンター ウエルパーク	29-4141	福田字巻屋4-1	(株)	ウエルビーニング	福士 昌治	H16. 3. 5	30
24	デイサービスセンター 城西	31-4544	茜町2丁目1-18	(福)	つがる三和会	大井 正清	H16. 9. 1	40
25	通所介護事業 ピノカーサ岩木	82-1515	五代字田屋敷240-1	(福)	嶽 陽 会	三浦 隆	H16.11. 1	35
26	デイサービスセンター 朝日温泉	29-4141	福田字巻屋4-1	(株)	ウエルビーニング	福士 昌治	H17. 1. 6	認知 12
27	デイサービスセンター わかば	37-1165	若葉2丁目15	(福)	七 峰 会	大平 和夫	H17. 6. 1	
28	ケアパートナー弘前	31-3393	向外瀬3丁目2-4	(株)	ケアパートナー	高山 尚弥	H18. 4. 26	65
29	ひなた	39-1061	神田1丁目6-3	(株)	日 本 健 康 開 発	瀧澤 克子	H18. 8. 15	51
30	デイサービスセンター 高館山温泉	83-2100	五代字従弟沢1030-50	(株)	善 世 会	崎野 豊良	H18. 9. 20	53
31	デイサービスよし	29-1970	小比内5丁目20-1	(合)	結	相馬 学	H20.10. 1	10
32	ビーンズリハビリセ ンターひろさき	29-3545	高田3丁目1-10	(株)	ラ イ フ タ ッ ク	佐藤 誠	H23. 5. 1	25
33	デイサービスセンター わ	88-8185	取上4丁目3-25	(株)	ま る	松谷 恵美子	H23. 7. 1	14
34	ツクイ弘前大町	31-2150	大町1丁目17-20	(株)	ツ ク イ	高畑 毅	H24. 8. 1	55
35	デイサービスセンター いわき山	83-2100	五代字従弟沢1030-50	(株)	善 世 会	崎野 豊良	H24. 9. 1	17
36	デイサービス ファミリー	55-9783	撫牛子2丁目8-4	(株)	フ ァ ミ リ ー ケ ア サ ポ ー ト	川崎 優子	H26. 1. 6	25
37	デイサービス 我が家	27-8875	川先3丁目9-1	(株)	山 一	山中 美智子	H26. 2. 1	11
38	通所介護事業所 ちとせ	88-7362	千年3丁目1-6	(株)	向 陽	赤平 高基	H26. 4. 1	10
39	デイサービスセンター まるめろ	39-6202	東長町38-3	(医)	仙 知 会	大塚 勝幸	H26. 5. 1	30
40	ジョイライフ倶楽部 かさい	31-3955	田町1丁目1-6	(株)	か さ い	葛西 紘一	H26. 8. 1	15
41	小規模デイサービス 静	55-5535	中崎字野脇176	(合)	三 富	三浦 誠治	H26.11.14	10
42	デイサービスセンター みのり	55-5473	大原2丁目10-1	(株)	あ う ら	川越 真実	H27. 1. 5	18
43	樹楽おいの社	88-6811	狼森字西元3-9	(株)	エヴァグリーン ホ ー ム	柳田 豊	H27. 2. 1	10
44	デイサービスセンター あやとり	55-6420	堅田2丁目4-1	(有)	あ や と り	佐々木 恵美子	H27. 2. 26	10
45	ひなたスマイルパー ク	88-6502	青山2丁目1-2	(株)	日 本 健 康 開 発	瀧澤 克子	H27. 3. 1	50

No.	施 設 名	電 話	所 在 地	設置 主体 種類	設 置 主 体	代 表 者 名	設 置 認 可 年 月 日	定 員 (人)
46	デイサービス バンドー弘前城北	39-2681	西城北2丁目3-4	(株)	バンドーウエル フェアグループ	坂本 朋文	H27. 10. 1	認知 6
47	デイサービスセンター 倶楽部フレディ	31-3132	百石町47-1	(株)	フレディ 吉祥会	吉田 賀代子	H28. 1. 13	40
48	アスモ	55-6828	中野3丁目2-12	(株)	アキタメディカル ケアグループ	秋田 三和興	H28. 6. 1	25
49	ひなたストレッチ	40-0016	南城西2丁目2-1	(株)	日 本 健 康 開 発	瀧澤 克子	H29. 4. 1	10
50	デイサービスセンター 岩木	34-6720	駒越字村元123-1	(株)	なごみの里	柳田 敏雄	H30. 7. 1	30
51	デイサービスセンター SPA大浦の湯	88-6886	五代字山本600-1	(株)	善 世 会	崎野 豊良	H31. 1. 7	10
52	デイサービスセンター サンタハウス弘前公園	88-7707	元大工町26-1	(福)	弘前豊徳会	下山 保則	R元. 5. 1	20
53	SAKURASU REHACARE SERVICE	88-5764	大町1丁目3-1	(株)	トライワ ンズベ スト	小林 雅貴	R元. 7. 1	25
54	エールリハビリデイ サービス	88-6864	外崎3丁目1-9	(合)	合 同 会 社 VLR	浅川 廣太	R元. 5. 1	10
55	大開デイサービス	89-2140	小沢字大開44-21	(有)	ボールハールト	竹村 竜一	R 3. 6. 1	10
56	デイサービス 由来 処	27-3366	門外1丁目7-23	(合)	紀	清野 由紀子	R 3. 8. 1	10
57	デイサービス 湯口の宿	40-4474	湯口字一ノ細川40-9	(株)	ほ ま れ	長谷川 学	R 4. 4. 1	10
58	弘前リハビリデイサー ビスセンターソラーレ	55-7215	城南3丁目4-1	(合)	solare	平澤 大亮	R 4. 5. 1	10
59	機能訓練専門デイサービス きたえるーむ弘前城北	55-0785	東城北2丁目1-16	(株)	サンライズ モーターズ	森 直樹	R 5. 3. 1	10
60	株式会社笑里	88-5886	桜ヶ丘2丁目22-4	(株)	笑 里	菊地 麻紀	R 5. 9. 1	19
61	デイ 3 6 5	88-8388	独狐字松ヶ沢38-2	(福)	伸 康 会	蒔苗 俊二	R 5. 12. 1	10

(6) 弘前市地域包括支援センター

No.	施 設 名	電 話	所 在 地	設置 主体 種類	設 置 主 体	代 表 者 名	設 置 認 可 年 月 日
1	弘前市第一 地域包括支援センター	31-1203	野田2丁目2-1 (津軽保健生協会館1階)	(組)	津 軽 保 健 生 活 協 同 組 合	伊藤 真弘	H19. 4. 1
2	弘前市第二 地域包括支援センター	31-3811	藤野2丁目6-1	(福)	弘前豊徳会	下山 保則	H19. 4. 1
3	弘前市第三 地域包括支援センター	39-2515	豊原1丁目1-2 (弘前静光園内)	(福)	愛 成 会	佐々木 哲	H19. 4. 1
4	弘前市東部 地域包括支援センター	26-2433	福村字早稲田27-1 (福寿園向い)	(福)	一 葉 会	長尾 春夫	H19. 4. 1
5	弘前市西部 地域包括支援センター	82-1516	賀田2丁目4-2 (パインハウス岩木内)	(福)	嶽 暘 会	三浦 隆	H19. 4. 1
6	弘前市南部 地域包括支援センター	87-6779	小沢字山崎44-9 (希望ヶ丘ホーム内)	(福)	博 陽 会	山本 晃	H19. 4. 1
7	弘前市北部 地域包括支援センター	95-2100	高杉字山下298-1	(福)	七 峰 会	大平 和夫	H19. 4. 1

(7) 弘前市地域包括支援センターの協力機関(在宅介護支援センター)

No.	施 設 名	電 話	所 在 地	設置 主体 種類	設 置 主 体	代 表 者 名	設 置 認 可 年 月 日
1	松山荘 在宅介護支援センター	82-3330	賀田2丁目4-2	(福)	嶽 陽 会	三浦 隆	H 4. 1. 1
2	在宅介護支援センター 三和園	93-3960	三和字上恋塚19	(福)	つ が る 三 和 会	大井 正清	H 5. 1. 1
3	弘前静光園 在宅介護支援センター	33-7100	豊原1丁目1-2	(福)	愛 成 会	佐々木 哲	H 6. 1. 1
4	在宅介護支援センター 静風苑	88-1433	自由ヶ丘5丁目5-3	(福)	津 軽 富 士 見 会	野呂 知子	H 6. 1. 1
5	城東 在宅介護支援センター	28-0082	城東中央4丁目1-4	(福)	桃 仁 会	下田 肇	H 6.10. 1
6	在宅介護支援センター 白寿園	92-2031	大沢字稲元3-2	(福)	沢 朋 会	小田桐 孝夫	H 7. 1. 1
7	幸陽荘 在宅介護支援センター	37-8311	清野袋字岡部433-1	(福)	誠 風 会	梅村 芳文	H 8. 1. 4
8	長慶苑 在宅介護支援センター	84-1010	坂市字亀田53-3	(福)	長 慶 会	中澤 省一	H 8. 4. 1
9	在宅介護支援センター サンタハウス弘前	95-3672	大川字中桜川18-10	(福)	弘前豊徳会	下山 保則	H 9. 3.12
10	在宅介護支援センター パインハウス弘前	86-3800	国吉字坂本138-10	(福)	嶽 陽 会	三浦 隆	H10. 2. 1
11	草薙 在宅介護支援センター	93-2222	大森字勝山278-18	(福)	島 光 会	二ツ森 竜也	H10. 3. 1
12	サンアップル 在宅介護支援センター	97-2131	高杉字尾上山350	(福)	七 峰 会	大平 和夫	H10. 3.10
13	在宅介護支援センター 鷹匠町	39-2200	鷹匠町16-1	(福)	オリーブ会	石澤 誠	H11. 3. 1
14	在宅介護支援センター 希望ヶ丘	87-6769	小沢字山崎44-9	(福)	博 陽 会	山本 晃	H 6.10.11
15	健生介護センター虹 在宅介護支援センター	40-3256	向外瀬字豊田292-1 (健生介護センター虹 居宅支援事業所内)	(組)	津 軽 保 健 生 活 協 同 組 合	伊藤 真弘	H12. 4. 1

(8) 介護老人保健施設

No.	施 設 名	電 話	所 在 地	設置 主体 種類	設 置 主 体	代 表 者 名	設 置 認 可 年 月 日	定 員 (人)
1	ケアセンター弘前	87-0111	山崎1丁目3-7	(福)	津 軽 富 士 見 会	野呂 知子	H元.10.13	100
2	平成の家	95-3981	独狐字石田121-1	(福)	伸 康 会	蒔苗 俊二	H元.11.28	100
3	弘前リカバリー センター	27-3322	高田1丁目10-7	(医)	鶴 豊 会	石山 隆	H 2. 6. 8	112
4	ヴィラ弘前	37-7300	岩賀2丁目12-11	(医)	サ ン メ デ ィ コ	下田 肇	H 3. 4. 1	115
5	幸陽荘	37-8311	清野袋字岡部433-1	(福)	誠 風 会	梅村 芳文	H 4. 5.26	100
6	鳥井野荘	82-5600	鳥井野字長田265	(医)	い わ き 会	福島 健二	H 5. 4. 1	100
7	希望ヶ丘ホーム	87-6655	小沢字山崎44-9	(福)	博 陽 会	山本 晃	H 6.10.11	100
8	ふじ苑	38-5550	土堂字長瀬385-1	(福)	桜 友 会	町田 藤一郎	H 7.11. 1	100
9	サンタハウス弘前	99-1133	大川字中桜川18-10	(福)	弘前豊徳会	下山 保則	H13. 4. 1	100

(9) 介護医療院

No.	施設名	電話	所在地	設置 主体 種類	設置主体	代表者名	設置認可 年月日	定員 (人)
1	梅村介護医療院	32-3593	石渡1丁目1-6	(医)	芳真会	梅村 芳文	H31. 4. 1	60
2	介護医療院くどう	92-3316	石川字石川97	(医)	恩幸会	工藤 幸志	R 2. 4. 1	13
3	オリーブ介護医療院	34-3252	新町151	(医)	聖誠会	石澤 誠	R 5. 9. 1	10

(10) グループホーム

No.	施設名	電話	所在地	設置 主体 種類	設置主体	代表者名	設置認可 年月日	定員 (人)
1	グループホーム はるなの家	28-7661	福村字新館添50-2	(福)	一葉会	長尾 春夫	H12. 2. 1	9
2	グループホーム ヴィラ弘前	37-7100	岩賀2丁目12-11	(医)	サンメディコ	下田 肇	H12. 4. 1	27
3	グループホーム アップル	97-2778	高杉字尾上山349	(福)	七峰会	大平 和夫	H13. 3. 1	9
4	グループホーム 「さくらの里」	39-2122	藤代字広田131-1	(福)	桜友会	町田 藤一郎	H13. 4. 1	9
5	グループホーム さくら	99-1188	高杉字五反田173-7	(医)	仙知会	大塚 勝幸	H13. 8. 1	18
6	グループホーム まごの手独狐	95-3000	独狐字石田172-1	(福)	伸康会	蒔苗 俊二	H13. 8. 1	27
7	グループホーム やすらぎ	49-7035	石川字大仏下53	(医)	恩幸会	工藤 幸志	H13. 9. 1	18
8	グループホーム バンドー弘前	31-0126	西城北2丁目3-11	(株)	バンドーウエル フェアグループ	坂本 朋文	H13.11.15	18
9	グループホーム バンドー弘前公園	55-5711	亀甲町70	(株)	バンドーウエル フェアグループ	坂本 朋文	H14. 7. 1	27
10	グループホーム パインの森	82-3200	一町田字浅井440-2	(福)	嶽陽会	三浦 隆	H14. 8.30	9
11	グループホーム 西弘	31-6655	中野1丁目9-12	(医)	光成会	秋山 邦男	H14.10.15	18
12	グループホーム サンライフ堀越	29-5511	堀越字柳元293	(福)	三笠苑	佐藤 和哉	H14.11. 1	18
13	グループホーム さくらばやし	31-0022	桜林町3-1	(医)	鶴豊会	石山 隆	H14.12. 1	18
14	太陽の里	29-3777	堀越字柳田3-12	(福)	緑風会	成田 和博	H15. 2.14	9
15	グループホーム ふれあい温泉	35-8282	旭ヶ丘2丁目6-4	(医)	弘愛会	橘 正人	H15. 3. 1	18
16	グループホーム ベルフラワー	36-6517	城南5丁目13-15	(福)	わかば会	三上 貴生	H15. 5. 1	9
17	グループホーム フリーズア	28-4165	川先1丁目6-10	(株)	介護サポート	三上 貴生	H15. 7. 1	9
18	グループホーム パインの里	86-3800	国吉字坂本138-10	(福)	嶽陽会	三浦 隆	H15. 9. 1	9
19	グループホーム バンドー弘前城北	39-2681	西城北2丁目3-4	(株)	バンドーウエル フェアグループ	坂本 朋文	H15. 9.20	18
20	グループホーム パインの街	88-1764	原ヶ平字山元118-1	(福)	嶽陽会	三浦 隆	H15.10. 1	18

No.	施 設 名	電 話	所 在 地	設置 主体 種類	設 置 主 体	代 表 者 名	設 置 認 可 年 月 日	定 員 (人)
21	グループホーム ウエルパーク	29-5533	福田字巻屋25-8	(株)	ウエルビーング	福士 昌治	H15.10. 1	27
22	グループホーム ハールト	95-2818	中崎字荏田260-2	(有)	ボールハールト	竹村 竜一	H15.12. 1	9
23	グループホーム バンドー弘前城東	28-2077	城東北3丁目5-7	(株)	バンドーウエル フェアグループ	坂本 朋文	H15.12. 1	18
24	グループホーム はるなの里	32-3331	自由ヶ丘3丁目15-9	(福)	一 葉 会	長尾 春夫	H15.12. 1	9
25	グループホーム いわき	82-3331	一町田字村元711-3	(医)	慶 成 会	須郷 広之	H16. 1.14	18
26	グループホーム 鬼沢	99-5002	鬼沢字山ノ越249	(福)	津 軽 富 士 見 会	野呂 知子	H16. 2. 1	9
27	草菴 グループホーム	27-7221	城東2丁目2-6	(株)	草 菴	上村 朋子	H16. 3. 1	9
28	グループホーム アップルハウス	27-7878	境関字亥ノ宮29-1	(株)	いかり商事	鍛 和樹	H16. 3.18	27
29	グループホーム 大森	93-2003	大森字勝山278-21	(福)	島 光 会	二ツ森 竜也	H16. 3.25	18
30	グループホーム 賀田	39-4788	大久保字西田98-4	(株)	大 曲 仙 北 介 護 支 援 事 業 所	三浦 尚	H16. 3.30	18
31	グループホーム サンタの家	99-1115	大川字中桜川18-10	(福)	弘前豊徳会	下山 保則	H16. 3.31	27
32	グループホーム ききょうの	33-3674	桔梗野1丁目2-3	(医)	楽 清 会	相楽 衛男	H16. 4. 1	18
33	グループホーム 自由ヶ丘	89-1601	金属町5-30	(福)	愛 成 会	佐々木 哲	H16. 4. 1	18
34	グループホーム りんご座	84-1310	坂市字亀田53-3	(福)	長 慶 会	中澤 省一	H16. 6.28	9
35	グループホーム 城西	31-4533	茜町2丁目1-18	(福)	つ が る 三 和 会	大井 正清	H16. 9. 1	18
36	グループホーム ピノッ郷	82-1515	五代字田屋敷240-1	(福)	嶽 暘 会	三浦 隆	H16.10.21	18
37	グループホーム わかば	37-1176	若葉2丁目15	(福)	七 峰 会	大平 和夫	H17. 5. 1	18
38	グループホーム うぐいすの里弘前	36-0028	向外瀬字豊田319-1	(福)	音 羽 会	小田桐 一門	H18. 3.21	12
39	グループホーム 薫風舎	37-8800	大久保字西田105-42	(株)	三 輪 商 事	間山 久美子	H18. 3.27	18
40	グループホーム かわばた	34-8283	西川岸町6-1	(医)	慶 成 会	須郷 広之	H21.10. 1	12
41	グループホーム 白寿の家	49-7000	石川字岸田152-2	(福)	沢 朋 会	小田桐 孝夫	H29. 4. 1	18
42	グループホーム 城南山崎	87-1555	山崎3丁目6-1	(福)	わ か ば 会	三上 貴生	R 4. 8.10	18
43	グループホーム バンドー弘前泉野	88-8315	泉野2丁目8-6	(株)	バンドーウエル フェアグループ	坂本 朋文	R 6. 5. 1	18

(11) 生活支援ハウス(高齢者生活福祉センター)

No.	施設名	電話	所在地	設置 主体 種類	設置主体	代表者名	設置認可 年月日	定員 (人)
1	生活支援ハウス365	99-1212	独狐字松ヶ沢38-2	(福)	伸 康 会	蒔苗 俊二	H14. 1. 1	20
2	終ハウス	95-3125	大川字中桜川18-10	(福)	弘前豊徳会	下山 保則	H14. 4. 1	10

(12) その他

No.	施設名	電話	所在地	設置 主体 種類	設置主体	代表者名	設置認可 年月日
1	弘前市生きがいセンター	38-0848	南袋町1-20	(公)	弘前市シルバー 人材センター	波岸 正	H 5. 4. 1

(13) 小規模多機能型居宅介護

No.	施設名	電話	所在地	設置 主体 種類	設置主体	代表者名	設置認可 年月日
1	生活支援多機能ホーム バインの雫	82-3200	一町田字浅井440-2	(福)	嶽 暘 会	三浦 隆	H29. 4. 1
2	小規模多機能ホーム 城南山崎	87-6514	山崎3丁目6-1	(福)	わ か ば 会	三上 貴生	H29. 4. 14
3	小規模多機能ホーム 自由ヶ丘	89-1600	金属町5-30	(福)	愛 成 会	佐々木 哲	H29. 4. 1
4	小規模多機能居宅介護事業 所「たんぼの丘」	28-0150	福村字新館添49-4	(福)	一 葉 会	長尾 春夫	H29. 4. 1
5	小規模多機能型居宅 介護きらら弘前	31-7571	藤野2丁目6-10	(福)	弘前豊徳会	下山 保則	H29. 11. 1
6	小規模多機能サービス まごの手	35-3300	宮川3丁目17-7	(福)	伸 康 会	蒔苗 俊二	H30. 8. 1
7	小規模多機能ホーム サンアップル	26-5330	高杉字長谷野143-1	(福)	七 峰 会	大平 和夫	R 5. 3. 1

(14) 看護小規模多機能型居宅介護

No.	施設名	電話	所在地	設置 主体 種類	設置主体	代表者名	設置認可 年月日
1	看護小規模多機能 ホームサンアップル	97-2780	高杉字尾上山346-2	(福)	七 峰 会	大平 和夫	R 2. 4. 1
2	ナーシングホーム たまち	55-9724	向外瀬字豊田292-1	(組)	津軽保健生活 協 同 組 合	伊藤 真弘	R 2. 4. 1
3	看護小規模多機能型居 宅介護トナカイハウス	95-3122	大川字中桜川18-10	(福)	弘前豊徳会	下山 保則	R 2. 10. 1

※この一覧表の「設置主体種類」欄の略字は、次のことを表している。

(公)…公立、(福)…社会福祉法人、(組)…生活協同組合、

(医)…医療法人、(株)…株式会社、(有)…有限会社、(合)…合同会社

社 会 福 祉 の 概 況
令 和 6 年 度

令和6年8月発行

編集・発行

弘前市福祉総務課

弘前市大字上白銀町1番地1

電話 0172 (40) 7037
