

弘前市
児童発達支援事業所
放課後等デイサービス事業所
ガイドブック

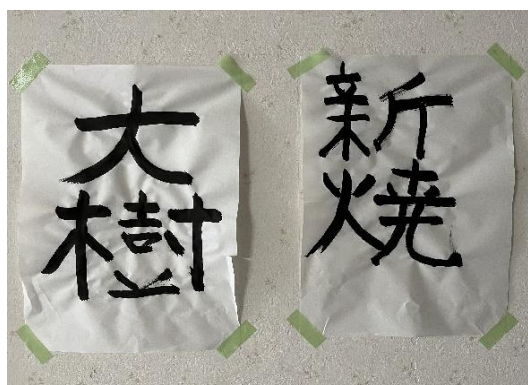

～子どもたちの作品～



このガイドブックは、
令和5年2月現在の情報です。
各事業所情報の変更等により、
掲載内容と実際の状況が異なっている
場合がありますので、ご了承ください。



目 次

| | | |
|------------------------|-----|----|
| 児童発達支援・放課後等デイサービス事業とは | ・・・ | 1 |
| 利用までの流れ | ・・・ | 2 |
| 事業所一覧（児童発達支援事業所） | ・・・ | 3 |
| 事業所一覧（放課後等デイサービス事業所） | ・・・ | 5 |
| 各事業所の概要（児童発達支援事業所） | ・・・ | 7 |
| 各事業所の概要（放課後等デイサービス事業所） | ・・・ | 21 |



児童発達支援・放課後等デイサービス事業とは

児童発達支援事業



児童発達支援は、小学校就学前の障がいや発達に特性のあるお子さんが通い、日常生活における基本的動作および知識技能を習得し、集団生活に適應することができるよう、身体および精神の状況、その置かれている環境に応じて指導や訓練を行うサービスです。

保育園や幼稚園等に通所しながら、児童発達支援事業を利用することも可能です。

放課後等デイサービス事業

放課後等デイサービス事業は、小学生から高校生までの障がいや発達に特性のあるお子さんが、放課後や夏休み・冬休みなどの長期休暇に利用できる福祉サービスです。学校や家庭以外での場所や人、体験等を通してお子さんに応じた支援を行います。

活動内容は事業所によってさまざまですが、生活能力向上のための訓練や作業棟の活動によりお子さんの自立を支援するだけでなく、子育ての悩み相談など保護者への支援も行います。

サービスの利用料について

利用料の定率一割負担となります。（送迎・おやつ代は除く。）

ただし、所得等に応じてある一定金額以上の負担を求めない「負担上限月額」が設定されています。

◆利用者負担の上限額

| 区分 | 対象となる方 | 負担上限月額 |
|------|-----------------------------|-----------|
| 生活保護 | 生活保護世帯の方 | 0円・自己負担なし |
| 低所得 | 市町村民税非課税世帯の方 | |
| 一般1 | 市町村民税課税世帯 (所得割28万円未満)の方 | 4,600円 |
| 一般2 | 市町村民税課税世帯のうち、一般1に 該当しない方 | 37,200円 |

利用までの流れ

児童発達支援・放課後等デイサービス事業を利用するには申請が必要になります。
(受給者証がなくても通所先への事前の見学は可能です。)

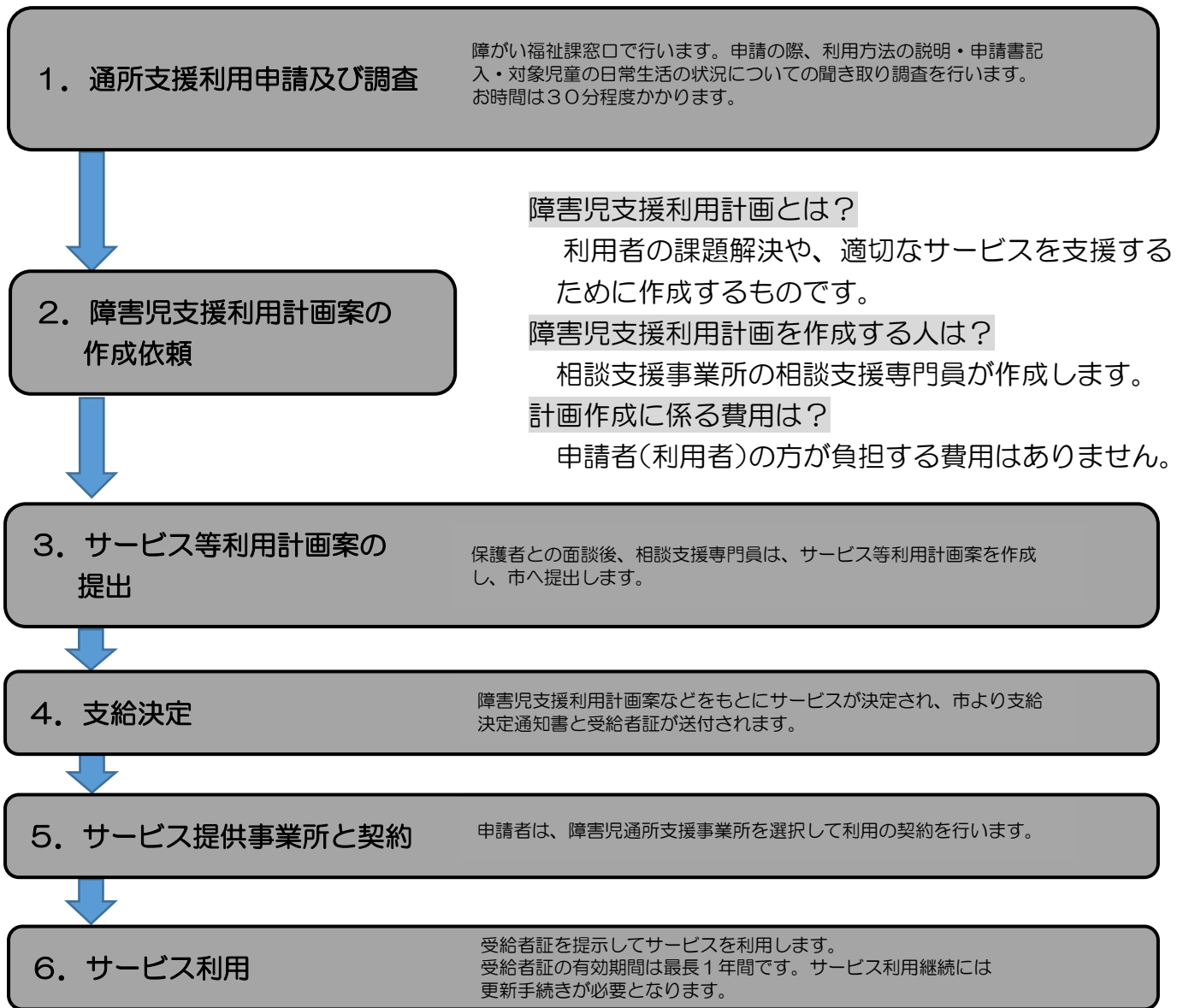

※サービス利用開始後は、一定期間ごとに相談支援専門員によるサービス内容が適切かどうか計画の見直し（モニタリング）を行います。

※サービスの追加や回数の変更、世帯の変更や税の修正申告などに伴う収入の変更など、支給決定の期間中に何らかの変更が生じた場合は、その都度の申請が必要となります。

※気管切開や経管栄養の管理、吸引や浣腸など特定の医療的ケアを必要とする方は、申請の際に医師による「医療的ケア判定スコア」を提出いただく場合があります。

お問合せ先
福祉部 障がい福祉課 障がい者医療・給付係
TEL：0172-40-7036

◇事業所一覧

児童発達支援事業所（福祉型児童発達支援センター含む）

| | 事業所名 | 住所 | 小学校区 |
|----|-----------------|------------------|---------|
| 1 | 青森県立さわらび療育センター | 弘前市大字中別所字平山168 | 船沢小学校 |
| 2 | 児童発達支援事業所ポコアポコ | 弘前市大字和徳町178 | 和徳小学校 |
| 3 | こどもサポートkinone | 弘前市大字浜の町北2丁目5-3 | 致遠小学校 |
| 4 | 運動学習支援教室ココノバ弘前校 | 弘前市大字和徳町4-1 | 和徳小学校 |
| 5 | 発達支援クラム | 弘前市大字宮川2丁目3-3 | 和徳小学校 |
| 6 | 音楽療育支援教室どれみの森 | 弘前市大字浜の町東1丁目7-4 | 城西小学校 |
| 7 | ポコアポコ緑ヶ丘 | 弘前市緑ヶ丘1丁目3-12 1階 | 桔梗野小学校 |
| 8 | 向日葵児童発達支援鳥井野事業所 | 弘前市大字鳥井野字長田39-3 | 岩木小学校 |
| 9 | 多機能型事業所ルアナ御幸町 | 弘前市大字御幸町3-24 | 大成小学校 |
| 10 | 児童発達支援室「麒麟児」 | 弘前市城東中央4丁目2-9 | 東小学校 |
| 11 | 弘前大清水学園 | 弘前市大字清原4丁目17-1 | 第三大成小学校 |
| 12 | 児童発達支援センターはあと | 弘前市大字熊嶋字亀田183-2 | 岩木小学校 |
| 13 | 幼児発達支援センター大空 | 弘前市大字若葉2丁目7-1 | 桔梗野小学校 |

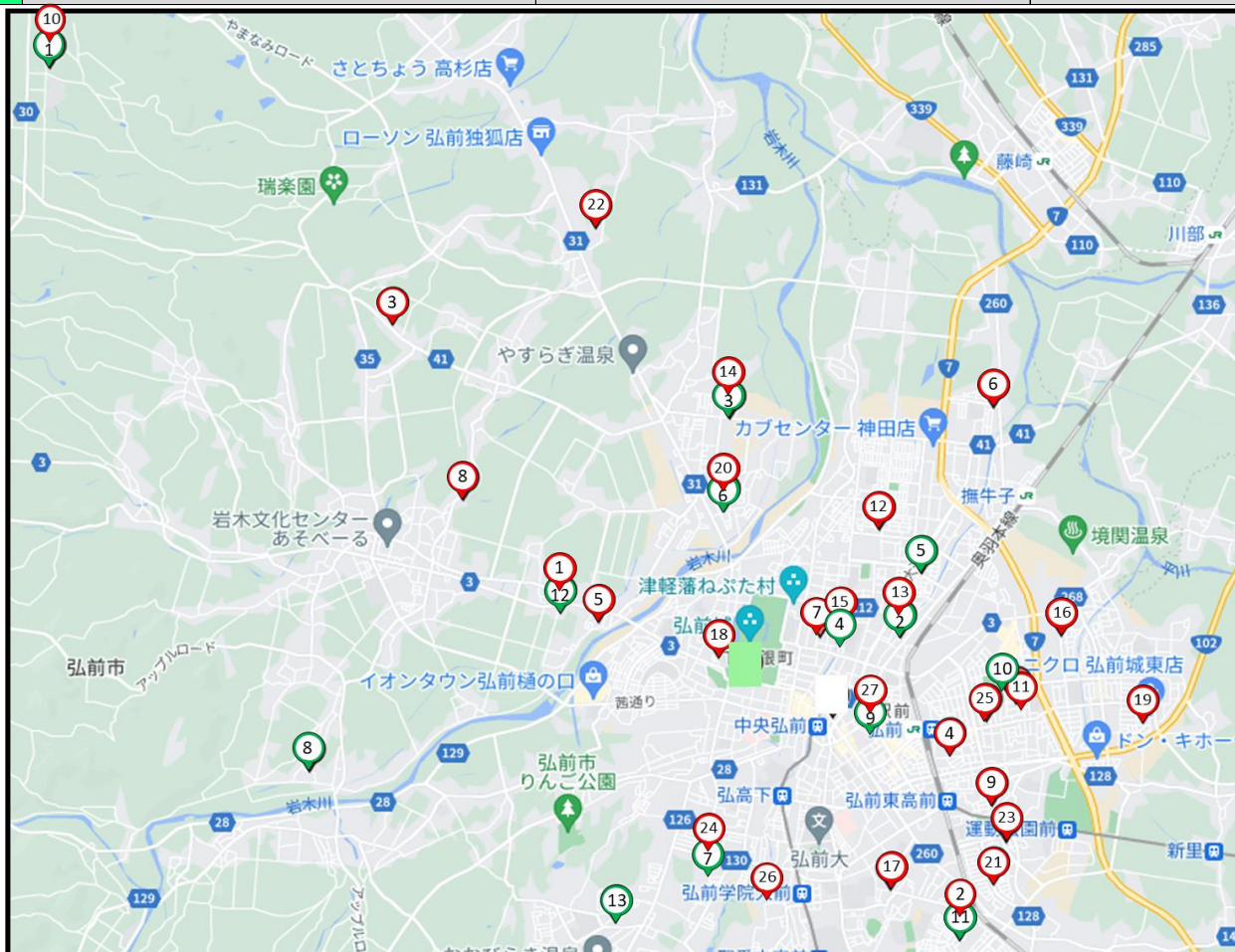

| 発達 障がい | 重度心身 障がい | 肢体 不自由 | 知的 障がい | 視覚 障がい | 聴覚 障がい | てんかん | 学習 障がい | 医療的ケア | | | | |
|-----------|-------------|-----------|-----------|-----------|-----------|------|-----------|-----------|------|----|------|-----------------------|
| | | | | | | | | 人工 呼吸器 | 気管切開 | 吸引 | 経管栄養 | その他 |
| | ○ | ○ | ○ | | | ○ | | | | ○ | ○ | 抗てんかん剤挿入 |
| ○ | | | ○ | | | | | | | | | |
| ○ | | | ○ | | | | | | | | | |
| ○ | | | ○ | | ○ | | ○ | | | | | |
| ○ | | | ○ | | | | ○ | | | | | |
| ○ | | | ○ | ○ | ○ | | ○ | | | | | |
| ○ | | | ○ | | | | | | | | | |
| ○ | | | ○ | | | | | | | | | |
| ○ | ○ | ○ | ○ | | | | ○ | ○ | ○ | ○ | ○ | ご相談ください |
| ○ | ○ | ○ | ○ | ○ | | ○ | | ○ | ○ | ○ | ○ | 導尿、ストーマ、 血糖管理、痙攣重積 |
| ○ | ○ | ○ | ○ | ○ | ○ | ○ | ○ | ○ | ○ | ○ | ○ | |
| ○ | | | ○ | ○ | ○ | ○ | ○ | | | | | |
| ○ | ○ | ○ | ○ | ○ | ○ | ○ | ○ | ○ | ○ | ○ | ○ | ご相談ください |



児童発達支援事業所



放課後等デイサービス事業所

◇事業所一覧

放課後等デイサービス事業所

| | 事業所名 | 住所 | 小学校区 |
|----|-----------------------|------------------|----------------|
| 1 | 放課後等デイサービスはあと | 弘前市大字熊嶋字亀田183-2 | 岩木小学校 |
| 2 | 放課後等デイサービス事業所 やっほ〜クラブ | 弘前市大字清原4丁目17-1 | 第三大成小学校 |
| 3 | 児童デイサービス やよいのあかり | 弘前市大字富栄字笹崎80-1 | 船沢小学校 |
| 4 | 児童デイサービス すてっぷ | 弘前市大字城東3丁目11-11 | 豊田小学校 |
| 5 | 児童デイサービス きらり | 弘前市大字駒越字平田2-3 | 岩木小学校 |
| 6 | 山郷館児童デイサービスセンターど・れ・み | 弘前市大字大久保字西田92-3 | 城東小学校 |
| 7 | ひかりの岬こどもデイサービスセンター | 弘前市大字笹森町37-21 | 時敏小学校 |
| 8 | ワラハンドクラブ・キキ | 弘前市大字高屋字安田735-3 | 岩木小学校 |
| 9 | 放課後デイステーションEarth | 弘前市大字城東5丁目13-6 | 豊田小学校 |
| 10 | 青森県立さわらび療育センター | 弘前市大字中別所字平山168 | 船沢小学校 |
| 11 | 児童デイサービス すてっぷⅡ | 弘前市大字城東4丁目4-11 | 豊田小学校 |
| 12 | 放課後デイステーションCygnus | 弘前市大字宮園4丁目1-1 | 北小学校 |
| 13 | 児童支援事業所ポコアポコ | 弘前市大字和徳町178 | 和徳小学校 |
| 14 | こどもサポートkinone | 弘前市大字浜の町北2丁目5-3 | 致遠小学校 |
| 15 | 運動学習支援教室ココノバ弘前校 | 弘前市大字和徳町4-1 | 和徳小学校 |
| 16 | 放課後等デイサービスあっぷる | 弘前市大字未広4丁目1-6 | 東小学校 |
| 17 | 就職準備教室ココジョブ北園校 | 弘前市大字北園1丁目2-19 | 文京小学校 |
| 18 | 放課後デイステーションAries | 弘前市大字馬屋町9-7 | 城西小学校 |
| 19 | 放課後等デイサービス プレイス | 弘前市大字早稲田3丁目5-5 | 福村小学校 |
| 20 | 音楽療育支援教室どれみの森 | 弘前市大字浜の町東1丁目7-4 | 城西小学校 |
| 21 | 放課後等デイサービス事業所 やまびこクラブ | 弘前市大字小比内5丁目6-4 | 豊田小学校 堀越小学校 |
| 22 | 就職準備教室ココジョブジュニア | 弘前市大字独狐字石田121-1 | 高杉小学校 |
| 23 | こどもサポートfutaba | 弘前市大字小比内4丁目5-15 | 豊田小学校 |
| 24 | ポコアポコ緑ヶ丘 | 弘前市緑ヶ丘1丁目3-12 1階 | 桔梗野小学校 |
| 25 | 児童デイサービス すてっぷ・あっぷ | 弘前市大字城東中央3丁目2-12 | 東小学校 |
| 26 | 放課後デイGranny弘前 | 弘前市大字稔町23-13 | 文京小学校 |
| 27 | 多機能型事業所ルアナ御幸町 | 弘前市大字御幸町3-24 | 大成小学校 |

| 発達 障がい | 重度心身 障がい | 肢体 不自由 | 知的 障がい | 視覚 障がい | 聴覚 障がい | てんかん | 学習 障がい | 医療的ケア | | | | |
|-----------|-------------|-----------|-----------|-----------|-----------|------|-----------|-----------|------|----|------|-----------|
| | | | | | | | | 人工 呼吸器 | 気管切開 | 吸引 | 経管栄養 | その他 |
| ○ | | | ○ | ○ | ○ | ○ | ○ | | | | | |
| ○ | | | ○ | ○ (弱視) | | ○ | ○ | | | | | |
| ○ | ○ | ○ | ○ | ○ | ○ | ○ | ○ | | ○ | ○ | ○ | ご相談ください |
| ○ | | ○ | ○ | | | ○ | ○ | | | | | |
| ○ | | ○ | ○ | | | ○ | ○ | | | | | |
| | ○ | | | | | | | ○ | ○ | ○ | ○ | 導尿、ネブライザー |
| ○ | ○ | ○ | ○ | | | ○ | ○ | | | | | |
| ○ | | | ○ | | | | | | | | | |
| ○ | ○ | | ○ | | | ○ | ○ | | | ○ | ○ | |
| | ○ | ○ | ○ | | | ○ | | | | ○ | ○ | 抗てんかん剤挿入 |
| ○ | | ○ | ○ | | | ○ | ○ | | | | | |
| ○ | | | ○ | ○ | ○ | ○ | ○ | | | | | |
| ○ | | | ○ | | | | | | | | | |
| ○ | | | ○ | | | | ○ | | | | | |
| ○ | ○ | ○ | ○ | ○ | ○ | ○ | ○ | | | | | |
| ○ | | ○ | ○ | | ○ | ○ | ○ | | | | | |
| ○ | | | ○ | ○ | ○ | | ○ | | | | | |
| ○ | | | ○ | | | ○ | ○ | | | | | |
| ○ | ○ | ○ | ○ | ○ | ○ | ○ | ○ | | | | | |
| ○ | | ○ | ○ | | ○ | ○ | ○ | | | | | |
| ○ | | | ○ | ○ | ○ | | ○ | | | | | |
| ○ | | | ○ | | | ○ | ○ | | | | | |
| ○ | | | ○ | ○ | ○ | ○ | ○ | | | | | |
| ○ | | ○ | ○ | ○ | | ○ | | | | | | |
| ○ | | ○ | ○ | | | ○ | ○ | | | | | |
| | ○ | | | | | | | ○ | ○ | ○ | ○ | ご相談ください |
| ○ | | ○ | ○ | | | | ○ | | | | | |

～児童発達支援事業所～

1. 青森県立さわらび療育福祉センター

◆運営方針（事業所の特徴／PR）

「ともに輝いて生きる」を理念とし、

- ・障害を持った利用者の命とその尊厳を守ります。
- ・人間性を大切にする医療・療育・介護を果たします。
- ・職員は向上心をもって励み、チームワークを大切にします。

当事業所の特徴は、利用児と職員が、基本的には1対1で関わることにより、さまざまに異なる障害種別や障害特性などに応じた支援、安全面に十分配慮した支援を行っていることです。また、送迎時、運転手のほかに職員1名が添乗し、見守りを行っていることです。



◆基本情報

| | |
|---------------------|---|
| 所在地 | 弘前市大字中別所字平山168番地 |
| 電話番号 | 0172-96-2121 |
| FAX番号 | 0172-96-2199 |
| ホームページ | https://www.pref.aomori.lg.jp |
| 設置者 | 青森県 |
| 定員 | 10名（放課後等デイサービスとあわせて） |
| 営業日 | 月～金（国民の祝日、12月29日～1月3日、事業所の定める日を除く） |
| サービス提供時間 （平日／休日） | 平日のみ 午前9時～午後1時 |
| 送迎 | 送りのみ |

◆職員について（児童発達支援）

| 職種 | 人数 |
|-------------|----|
| 管理者 | 1 |
| 生活支援課長 | 1 |
| 児童発達支援管理責任者 | 1 |
| 保育士 | 2 |
| 児童指導員 | 1 |
| 看護師 | 1 |
| 栄養士 | 1 |
| 調理員 | 4 |
| 事務員 | 3 |

◆具体的な支援のプログラム（1日の流れ）

9:00 登園・健康状態確認・自由遊び
 10:00 水分補給
 10:30 朝の会
 10:45 設定保育
 11:15 排泄・手洗い
 11:30 昼食
 12:00 自由遊び
 12:45 帰りの会
 13:00 降園（送迎車両出発・家族迎え）

◆年間行事

- ・サマーフェスティバル
- ・誕生会
- ・収穫祭
- ・季節行事（七夕、水遊び等）

※新型コロナウイルス感染症等の感染状況により、中止になる場合があります。



◆事業所からのメッセージ

自然豊かな”弥生”の地で、皆さまの利用をお待ちしております。

2. 児童支援事業所 ポコアポコ

◆運営方針（事業所の特徴／PR）

一人ひとりの発達や特性に応じた療育支援を行っています。
 様々な集団活動・個別活動・SSTなどを通してルールや順番、マナーを身に付け少しずつゆっくりでも着実に成長できるように支援していくことで、これからお子様が成長し社会へと進んでいく為の基盤となる力を育てていきます。
 また、自分たちで作って食べることを体験する食育活動も行っています。麺類やパンを小麦粉から作ったり、作ったものをご家庭に持ち帰ることもあります。一から作る楽しさや失敗してしまう厳しさも学んでいます。手指の運動・握力の向上はもちろんのことチームワークの形成も目指しています。



◆基本情報

| | |
|---------------------|--|
| 所在地 | 弘前市和徳町178 |
| 電話番号 | 0172-55-6965 |
| FAX番号 | 0172-55-6967 |
| ホームページ | |
| 設置者 | 株式会社 ヴァーベナ |
| 定員 | 10名 |
| 営業日 | 月～土、祝日 |
| サービス提供時間 (平日/休日) | 平日 9:00～18:00 休日 9:00～18:00 (※延長は要相談) |
| 送迎 | 有り |

◆職員について

| 職種 | 人数 |
|---------|----|
| 管理者兼児発管 | 1名 |
| 保育士 | 3名 |
| 理学療法士 | 1名 |
| | |
| | |
| | |

◆具体的な支援のプログラム（1日の流れ）

9:00 登所
朝の会・体操
10:00 個別課題
みんなで活動
11:00 読み聞かせ
11:15 リトミック・運動
11:30 昼食
歯磨き
12:30 お昼寝
14:30 自由遊び
15:00 おやつ
15:15 降所

◆年間行事

4月 イースター
 5月 こどもの日
 6月 遠足
 7月 七夕・流しそうめん
 8月 夏祭り
 9月 十五夜
 10月 ハロウィン
 11月 紅葉狩り
 12月 クリスマス会
 1月 雪あそび
 2月 節分
 3月 ひな祭り
 ※毎月クッキングも行っています



ブレイルーム



多目的室

◆事業所からのメッセージ

随時、見学・相談を承っております。
 お気軽にご連絡ください。

3. こどもサポートkinone

◆運営方針（事業所の特徴／PR）

・子どもたち一人ひとりを大切に、個々の発達に必要な療育を提供します。そのために、それぞれの子どもが持っている力をしっかり見立てて、将来の生活に役立つ力を身に付けられるように支援します。



◆基本情報

| | |
|---------------------|---|
| 所在地 | 弘前市浜の町北二丁目5-3 |
| 電話番号 | 0172-88-6872 |
| FAX番号 | 0172-88-6873 |
| ホームページ | http://npo-la-porte.net |
| 設置者 | 特定非営利活動法人 ら・ぼると |
| 定員 | 10名 |
| 営業日 | 月～土（祝日除く） |
| サービス提供時間 （平日／休日） | 9:00～17:00 |
| | 9:00～17:00（延長あり） |
| 送迎 | あり |

◆職員について

| 職種 | 人数 |
|-------------|----|
| 管理者 | 1名 |
| 児童発達支援管理責任者 | 1名 |
| 保育士 | 2名 |
| 児童指導員 | 1名 |
| 指導員 | 1名 |

◆具体的な支援のプログラム（1日の流れ）

・放課後や休日に、個別療育、グループ活動、社会体験活動を組み合わせながら支援します。グループ活動は、5つのテーマ（ソーシャルスキル、創作活動、ライフスキル、からだづくり、社会体験）を日替わりで行っています。

・個別のスケジュールを作成し、子ども一人ひとりの発達状況や特性に合わせた活動の提供をしています。

◆年間行事

季節を取り入れた行事を毎月行っています。



◆事業所からのメッセージ

視覚的な支援も取り入れ、子どもたち一人ひとりにわかりやすい環境づくりをしています。安心できる環境の中でそれぞれが持つ強みや長所を活かしていけるよう支援します。

4. 運動学習支援教室ココノバ弘前校

◆運営方針（事業所の特徴／PR）

一人ひとりの個性を尊重し、輝ける場を提供させて頂きます。

「運動」「学習」に特化した根本的な療育で心と身体を整え、集団生活の中で生きる力を身に付け、

“自立”と“コミュニケーションカアップ”を目指します。



◆基本情報

| | |
|---------------------|---|
| 所在地 | 弘前市和徳町4-1 |
| 電話番号 | 0172-55-7715 |
| FAX番号 | 0172-55-7716 |
| ホームページ | https://heisei-ie.jp/pages/75 |
| 設置者 | 社会福祉法人 伸康会 |
| 定員 | 10名 |
| 営業日 | 月曜日～土曜日（お盆・年末年始を除く） |
| サービス提供時間 （平日／休日） | 平日…14:00～18:00 土曜・学校休業日…8:00～16:00 |
| 送迎 | なし |

◆職員について

| 職種 | 人数 |
|-------------|----|
| 管理者 | 1 |
| 児童発達支援管理責任者 | 2 |
| 保育士 | 1 |
| 児童指導員 | 1 |
| 指導員 | 4 |



◆具体的な支援のプログラム（1日の流れ）

| 運動学習コース(月・火・木・金) | | | 土曜・学校休業日 | | |
|------------------|-------|-------------|----------|-------|--------------|
| 開始 | 終了 | 内容 | 開始 | 終了 | 内容 |
| 14:00 | 14:30 | 開所 | 8:00 | 9:20 | 開所 |
| 14:30 | 15:00 | 生活トレーニング | 9:20 | 9:50 | コグトレ |
| 15:00 | 15:20 | おやつ | 9:50 | 10:00 | 休み時間 |
| 15:20 | 15:50 | 学習 | 10:00 | 10:40 | もくもくタイム |
| 15:50 | 16:00 | 休み時間 | 10:40 | 10:50 | 休み時間 |
| 16:00 | 17:00 | パワーアッププログラム | 10:50 | 11:50 | 運動 |
| 17:00 | 17:10 | 休み時間 | 11:50 | 13:00 | お昼ご飯 お昼休み |
| 17:10 | 17:40 | コグトレ | 13:00 | 15:00 | レクリエーション |
| 17:40 | 18:00 | お迎え | 15:00 | 15:30 | おやつ |
| | | | 15:30 | 16:00 | お迎え |
| | | | 16:00 | 18:00 | 延長支援 閉所 |

◆年間行事

| | |
|--|---------------------------------|
| 春・夏… | つがる地球村や富士見湖パーク等の外遊び |
| 夏… | バーベキューや海水浴、花火大会等、夏ならではのレクリエーション |
| 秋… | 紅葉狩りや公園散策・外遊び |
| 冬… | ピンゴ大会・クッキング・お菓子の購入体験・ダンス |
| その他ドッグセラピー・薬剤師体験・ヤクルト購入体験・調理体験・保険のお仕事体験・りんごもぎ体験・電車乗車体験・野菜収穫体験・ヨガ教室等様々な楽しめるレクリエーションを実施しています!! | |

◆事業所からのメッセージ

パワーアッププログラムでは、サーキット・リズム・スピード＆コアトレーニングで基礎的な運動能力の向上、学習支援、その他生きていく上で必要な力を身につけるための「生活トレーニング」等を行っています。

回数を重ねるたびに集中力がアップしたり、あらゆる知識が身に付いたり、思いやりが高まっていく生徒さんが多数いらっしゃいます♪



5. 発達支援クラム

◆運営方針（事業所の特徴／PR）

『児童発達支援 発達支援クラム』
 6歳（就学前）までのお子様利用できる療育機関
 です。
 保育園やご自宅での困り感を共有し、一人ひとりの
 ペースに合わせてご本人やご家族のニーズが達成でき
 るようサポートしております。
 得意な事をどんどん伸ばせるよう、また苦手なこと
 にも少しずつチャレンジできるよう、個別活動や集
 団活動等を通し成長を見守っております。



◆基本情報

| | |
|---------------------|---|
| 所在地 | 弘前市宮川二丁目3-3 |
| 電話番号 | 0712-26-5392 |
| FAX番号 | 0172-26-5393 |
| ホームページ | https://plusia-curam.amebaownd.com/ |
| 設置者 | 一般社団法人 プラシア |
| 定員 | 10名/日 |
| 営業日 | 月～金曜日（日・祝・お盆・年末年始お休み） |
| サービス提供時間 （平日/休日） | 9:00～15:00 平日 |
| 送迎 | あり |

◆職員について

| 職種 | 人数 |
|-----------|----|
| 児童発達管理責任者 | 1名 |
| 保育士 | 5名 |
| 児童指導員 | 1名 |
| | |
| | |
| | |

◆具体的な支援のプログラム（1日の流れ）

| | |
|-------|---------------------|
| 10:00 | 朝の会 個別活動 集団活動 |
| 11:30 | 昼食 歯みがき 自由時間 |
| 14:30 | おやつ 帰りの会 |
| 15:00 | 送迎・お迎え |

◆年間行事

誕生会やクッキング、ハロウィン、クリスマス会などがあります。
 その他、外出支援や季節を味わえるような活動をその都度考え実施しております。



◆事業所からのメッセージ

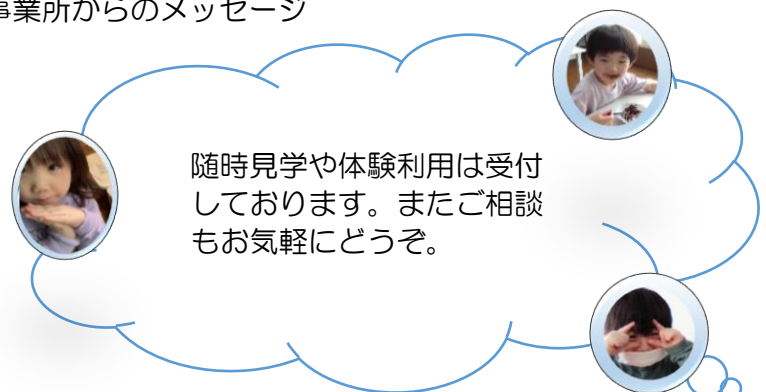

6. 音楽療育支援教室 どれみの森

◆運営方針（事業所の特徴／PR）

音楽をベースにした療育プログラム（リトミック・サーキット・バランスボール・ダンス・合奏・手話）と多彩な学習プログラムとSST（ソーシャルスキルトレーニング）、集団プログラムを提供しています。

お子様の成長に合わせて、適切に寄り添いながらトレーニングをする中で、コミュニケーション力や運動能力を発語力等を高めていきます。

お子さんの得意なことや可能性を引き出し、生きる力を育めるように支援しています。

お子様の『出来た！』という自信を増やしていくために認めて褒めるサポートを積み重ねています。



◆基本情報

| | |
|---------------------|---|
| 所在地 | 弘前市大字浜の町東1丁目7-4 |
| 電話番号 | 0172-55-8150 |
| FAX番号 | 0172-55-8151 |
| ホームページ | https://heisei-ie.jp |
| 設置者 | 社会福祉法人 伸康会 |
| 定員 | 10名 |
| 営業日 | 月・火・水・木・金・土・祝日 |
| サービス提供時間 (平日/休日) | 平日/9:00~18:00 休業日/8:00~18:00 |
| 送迎 | 保育園・幼稚園への送迎有り |

◆職員について

| 職種 | 人数 |
|---------------|----|
| 管理者 | 1 |
| 児童発達管理支援管理責任者 | 1 |
| 保育士 | 4 |
| 指導員 | 1 |
| 運転手 | 1 |

◆具体的な支援のプログラム（1日の流れ）

来所後…自由遊び
 10:00…音楽プログラム
 学習プログラム
 休憩
 10:45…集団プログラム
 自由遊び
 11:30…保育園・幼稚園へ送りに行く

◆年間行事

- ・避難訓練
- ・お花見会
- ・スポーツ大会
- ・マラソン大会
- ・クッキング
- ・紅葉見学
- ・クリスマス会
- ・雪上運動会
- ・豆まき会
- ・その他レクリエーション

◆事業所からのメッセージ

音楽を聞きながら全身を動かす療育を行い、伸び伸び生き活きと楽しみながら、苦手なことを克服していきましょう！

7. ポコアポコ 緑ヶ丘

◆運営方針（事業所の特徴／PR）

一人ひとりの発達や特性に応じた療育支援を行っています。発達に心配があるお子様の状況を的確に捉え、得意なことや好きな活動・遊びを通して、集団生活の中でルールを知り、コミュニケーションスキルを身に付け、少しずつ・ゆっくりとでも着実に成長できるように援助していきます。

毎月のクッキングでは、麺やパンは小麦粉から作っています。手指の運動や握力をつける動作・力加減の練習に繋がり、自分で作ることで好き嫌いを減らすきっかけになる食育活動にも取り組んでいます。

地域社会で暮らしていけるよう、将来を見通しながら無理のないスモールステップで自ら発信できるように支援していきます。



◆基本情報

| | |
|---------------------|--|
| 所在地 | 弘前市緑ヶ丘1丁目3-12 |
| 電話番号 | 0172-80-2852 |
| FAX番号 | 0172-80-2852 |
| ホームページ | |
| 設置者 | 株式会社 ヴァーベナ |
| 定員 | 10名 |
| 営業日 | 月曜日～土曜日・祝日 |
| サービス提供時間 (平日/休日) | 平日 9:00～18:00 (延長については要相談) 休日 9:00～18:00 (延長については要相談) |
| 送迎 | 有り |

◆職員について

| 職種 | 人数 |
|-----------|----|
| 児童発達管理責任者 | 1人 |
| 保育士 | 1人 |
| 児童指導員 | 3人 |
| | |
| | |

◆具体的な支援のプログラム（1日の流れ）

| | |
|-------|--------------------|
| 9:00 | 来所 手洗い・うがい・活動準備 |
| 9:40 | 朝の会・今月の歌・体操 |
| 10:00 | 個別支援 みんなで活動 |
| 11:00 | 読み聞かせ |
| 11:15 | リトミック・運動 |
| 11:30 | お昼ご飯・はみがき |
| 12:30 | お昼寝・自由遊び |
| 15:00 | おやつ |
| 15:15 | 降所 |

◆年間行事

| | |
|-----|-------|
| 4月 | イースター |
| 5月 | こどもの日 |
| 6月 | 遠足 |
| 7月 | 七夕 |
| 8月 | 夏祭り |
| 9月 | 十五夜 |
| 10月 | ハロウィン |
| 11月 | もみじ狩り |
| 12月 | クリスマス |
| 1月 | 雪遊び |
| 2月 | 豆まき |
| 3月 | ひな祭り |

*毎月、クッキング・避難訓練・SSTもっています。



◆事業所からのメッセージ

随時、見学・相談・ご質問承ります。
お気軽にご連絡ください。

8. 向日葵児童発達支援鳥井野事業所

◆運営方針（事業所の特徴／PR）

お子様の特性を正しく理解することを心のかけ橋とし、個々に応じた目標を設定しスモールステップアップを心掛け療育して参ります。お子様が「出来た」という喜びは、自信へと繋がり自己肯定感が育まれます。家庭と事業所が足並みを揃え正しく理解し療育していく事を第一義として捉え、お子様の成長をご家族の皆様と共有する事で信頼関係を深めて参ります。お子様は何れ社会に巣立ちます。私共は、お子様の未来を見据えて、今を大切に療育する事業所を目指します。



◆基本情報

| | |
|---------------------|-------------------------|
| 所在地 | 弘前市大字鳥井野字長田39-3 |
| 電話番号 | 0172-82-3306 |
| FAX番号 | 0172-82-8783 |
| ホームページ | |
| 設置者 | 一般財団法人 医療と育成のための研究所清明会 |
| 定員 | 10名 |
| 営業日 | 月曜日～金曜日 |
| サービス提供時間 (平日/休日) | 9:00～17:00 (月曜日～金曜日) |
| 送迎 | あり(所属園から事業所) |

◆職員について

| 職種 | 人数 |
|-------------|----|
| 施設長 | 1 |
| 児童発達支援管理責任者 | 1 |
| 保育士 | 4 |
| | |
| | |
| | |

◆具体的な支援のプログラム（1日の流れ）

| | |
|-------|----------------------------------|
| 9:00 | 来所、身支度・自由あそび |
| 9:20 | 個別学習 スタート |
| 10:20 | 朝の会 |
| 10:30 | 集団活動 (運動や製作あそび、簡単なルールのある遊びなど) |
| | 自由遊び(遊戯室や園庭で体を動かして遊びます) |
| 11:45 | 給食 |
| 12:30 | お昼寝 |
| 15:00 | 降所準備 |

◆年間行事

事業所における行事は、保護者の皆様方の負担軽減の為行いません。しかし、お子様にとって行事は大切な成長の節目となります。所属園で行事に参加する事は、未来を生き抜く力の糧となります。当事業所は、お子様が所属園の行事にスムーズに参加出来る様に所属園と連携を図りながら療育して参ります。

☆☆ 園庭 ☆☆



◆事業所からのメッセージ

☆☆ 個別学習室 ☆☆



お子様の『できる!』
『やってみよう!』を育むため、ひとりひとりの“できること”や“あと一歩”をご家族の皆様と一緒に見つけてサポートしていきます。

9. 多機能型事業所ルアナ御幸町

◆運営方針（事業所の特徴／PR）

- ・地域住民や同世代の子ども達との交流を積極的に持ち「地域で育つ」をことを大切にします。
- ・障がいや病気の有無に関わらず、一人の子どもとして当たり前の体験、社会参加の機会を大切にします。
- ・子ども達の安全、安心を確保し、個人の尊厳が守られるよう配慮していきます。
- ・家庭や関係機関との連携を図り、多面的な視点から支援を行います。



◆基本情報

| | |
|---------------------|------------------------------------|
| 所在地 | 弘前市御幸町3-24 |
| 電話番号 | 0172-55-7818 |
| FAX番号 | 0172-55-7819 |
| ホームページ | 準備中（Instagramあり） |
| 設置者 | 社会福祉法人 幸喜会 |
| 定員 | 10名 |
| 営業日 | 月～土（日・祝・12/29～1/3除く） |
| サービス提供時間 （平日／休日） | 月曜～金曜：9：00～15：00 土曜日：8：00～14：00 |
| 送迎 | あり（送迎範囲あり。要相談） |

◆職員について

| 職種 | 人数 |
|-------------|----|
| 管理者 | 1 |
| 児童発達支援管理責任者 | 1 |
| 保育士 | 4 |
| 看護師 | 3 |
| 指導員（兼務） | 1 |

◆具体的な支援のプログラム（1日の流れ）

- （月～金）
- 8：30 （午前クラス）送迎・来所
 - 9：00 個別療育・自由遊び
 - 10：00 はじまりの会・集団療育
 - 11：00 おわりの会・送迎
 - 12：30 （午後クラス）送迎・来所
 - 13：00 個別療育・自由遊び
 - 14：00 はじまりの会・集団療育
 - 15：00 おわりの会・送迎
- （土曜日）
- 8：00 送迎・来所・個別療育・自由遊び
 - 10：00 はじまりの会・集団療育
 - 11：00 昼食
 - 12：00 送迎・延長対応（14時まで）

◆年間行事

- 4月：進級を祝う会
- 5月：花見会・畑の苗植え
- 6月：避難訓練
- 8月：夏祭り・畑収穫祭
- 10月：ハロウィンパーティー
- 11月：避難訓練
- 12月：クリスマス会・もちつき会
- 1月：初詣・書き初め
- 2月：節分集会
- 3月：1年間おつかれさま会

- ・春から夏にかけて畑活動
- ・適宜外出・買い物体験あり



◆事業所からのメッセージ

様々な体験や関わりを通して1人1人の「出来た」を増やし「やってみよう（主体性）」を育むことを意識した支援を行っています。ルアナでいろんなことに挑戦してみませんか！
医ケア児の受け入れも積極的に行っています！ぜひご相談ください。

10. 児童発達支援室「麒麟児」

◆運営方針（事業所の特徴／PR）

青森県で初めての小児科クリニック併設型の障害児通所事業施設です。協力医療機関は弘前大学附属病院、弘前総合医療センター、国立青森病院、青森県立中央病院です。小児科専門医が毎日診察して協力医療機関の医師と連絡をとりながらお預かりすることで子どもの安全を確保します。看護師や医療保育専門士が、子どもの体や心の発達を促します。対象は就学前児で、気管切開の呼吸管理、胃瘻経管栄養、痙攣重責の対応、導尿・ストーマ管理などの医療的ケア児を中心に子どもの成長と家族の生活を支援します。その他に自閉症など精神神経発達障害についても対応します。



◆基本情報

| | |
|---------------------|---|
| 所在地 | 弘前市城東中央4丁目2の9 |
| 電話番号 | 0172-27-2233（あらいこどもクリニック敷地内） |
| FAX番号 | 0172-27-0055 |
| ホームページ | https://arai-clinic.com |
| 設置者 | 医療法人 泰平会 |
| 定員 | 10人 |
| 営業日 | 月・火・水・木・金 |
| サービス提供時間 （平日／休日） | 9時～17時 お盆、年末年始 |
| 送迎 | なし |

◆職員について

| 職種 | 人数 |
|-----|----|
| 看護師 | 3人 |
| 保育士 | 6人 |
| | |
| | |
| | |

◆具体的な支援のプログラム（1日の流れ）

9時 医師の診察 看護師への申し送り
 9時30分 胃瘻の栄養、人工呼吸器（NPPV）の作動
 チェック 導尿やストーマの準備
 10時 保育士や理学療法士（訪問）あるいは言語療法士
 （訪問）による発達訓練 入浴
 12時 昼食
 13時 お昼寝
 14時 保育士との遊び
 16～17時 お迎え

◆年間行事

4月 さくら祭り 長四郎公園
 父親・母親学級
 5月 鯉のぼり
 7月 七夕祭り
 8月 ねぶた祭り
 父親・母親学級
 10月 もみじ祭り 長四郎公園
 12月 クリスマス会
 随時 お誕生会



↑ 医療的ケア児用ベッド



↑ 障害児用入浴槽

◆事業所からのメッセージ

障害をもつお子様、特に医療的ケア児の発達と自立、ご家族の生活の支援に取り組んでいます。体調不良の際は、小児科医師が診察をして協力医療機関と連携して対処します。感染症罹患時には病児保育を利用することもできます。

1 1. 弘前大清水学園 (福祉型児童発達支援センター)

◆運営方針 (事業所の特徴/PR)

カトリック精神に基づく「一人ひとりがかけがえのない存在である」との理念に立ち、子ども達が個人の尊厳を常に尊重されながら、意欲と自発性をもって行動できるよう支援します。知的、発達障害、医療的ケアが必要なお子さんを受け入れています。

児童発達支援の他、保育所等訪問支援事業、青森県障害児等療育支援事業、ひろさき子どもの発達支援事業も受託し行っています。乳幼児期の発達面や行動面(ことばが遅い、落ち着きがない等)のご相談、子育てや発達に関して必要な情報提供ができます。

障害のあるお子さんが就学期に地域移行を進めていく際に、保育所等訪問支援に繋げるなどの支援を行っております。



◆基本情報

| | |
|---------------------|---|
| 所在地 | 弘前市清原4丁目17番地1 |
| 電話番号 | 0172-34-3166 |
| FAX番号 | 0172-26-5080 |
| ホームページ | http://www.fujiseiboen.or.jp |
| 設置者 | 社会福祉法人 藤聖母園 |
| 定員 | 30名 |
| 営業日 | 月曜日～土曜日 |
| サービス提供時間 (平日/休日) | 8:30～17:00 (日・祝、12/31～1/3休園) |
| 送迎 | 有(希望者対象) |

◆職員について

| 職種 | 人数 |
|-------------|-----|
| 管理者 | 1名 |
| 主任保育士 | 1名 |
| 児童発達支援管理責任者 | 1名 |
| 保育士 | 12名 |
| 児童指導員 | 6名 |
| 看護師 | 2名 |
| 事務員 | 2名 |
| 栄養士・調理員 | 3名 |
| 運転手 他 | 5名 |

◆具体的な支援のプログラム(1日の流れ)

9:45 身辺処理・自由遊び
 10:20 朝の会
 10:40 療育活動
 (感覚運動遊び、認知課題、制作、音楽リズム、
 食育活動、グループ活動、園外活動、行事等)
 11:40 給食
 13:00 休息
 14:00 身辺処理
 14:20 おやつ・教材遊び
 14:50 帰りの会
 15:00 降園
 ※土曜日は13:00降園となります。

◆年間行事

- ・入園式
- ・参観日
- ・運動会
- ・発表会
- ・クラスレク
- ・卒園を祝う会 等

◆事業所からのメッセージ



小集団の療育の他、個別指導・相談も行っています。広いホールを活用し身体を使った運動遊び、先生やお友達とのやりとり遊びなど様々な活動を通して心の成長や体の発達を促す工夫をしています。ご家族と一緒にお子さんを育ててまいります。

12. 児童発達支援センターはあと（福祉型児童発達支援センター）

◆運営方針（事業所の特徴／PR）

支援方針

- (1) お子様の特性を理解し、一人ひとりに合わせた療育を行います
- (2) 保護者や関係機関と連携をします
- (3) 個々にとっての“より良い生活”を目指します
- (4) 個々の得意なことや強みに目を向けて力を伸ばします

私たちは、一人ひとりのお子様の持ち味、得意なこと、好きなことを尊重します。お子様が達成感や満足感を感じながら、意欲的に活動に参加できることを大切にしています。

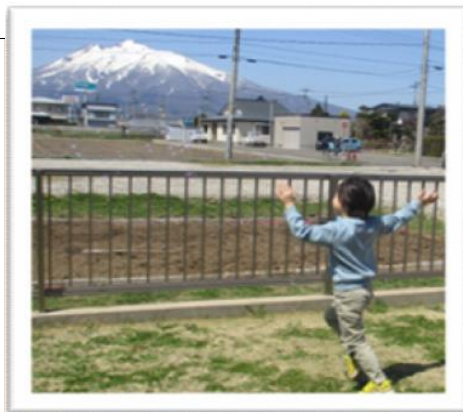

◆基本情報

| | |
|---------------------|---|
| 所在地 | 弘前市熊嶋字亀田183-2 |
| 電話番号 | 0172-82-5780 |
| FAX番号 | 0172-82-5781 |
| ホームページ | http://www.takushinkan.jp |
| 設置者 | 社会福祉法人 七峰会 |
| 定員 | 14名 |
| 営業日 | 月曜日～金曜日（土日祝休み） |
| サービス提供時間 （平日／休日） | 9:30～13:30 同上 |
| 送迎 | あり |

◆職員について

| 職種 | 人数 |
|-------------|----|
| 管理者 | 1 |
| 児童発達支援管理責任者 | 1 |
| 児童指導員 | 3 |
| 保育士 | 5 |
| 調理員 | 1 |
| 送迎担当者 | 1 |

◆具体的な支援のプログラム（1日の流れ）

- ～10:00 登園・お支度・自由遊び
- 10:10～ 朝の会
- 10:30～ 個別課題・自立課題
- 11:10～ グループ活動
- 11:40～ 給食
- 12:20～ 着替え・お昼寝
- 14:30～ 目覚め・着替え
- 15:00～ おやつ・降園

◆年間行事

- 6月 内科・歯科健診①
- 7月 参観ウィーク①
- 11月 勤労感謝の日（工作）
- 12月 内科・歯科健診②
参観ウィーク②
- 1月 おもちつき大会
- 3月 参観ウィーク③



◆事業所からのメッセージ

ご相談や見学など、いつでもお待ちしております。



13. 幼児発達支援センター大空(福祉型児童発達支援センター)

◆運営方針(事業所の特徴/PR)

就学前のお子様を対象として、障害種別に関わらず受け入れて、大空に通うお子様一人ひとりが輝きを放てるようにお子様の発達に合わせ「個別療育」を柱として、様々な活動へ取り組んでいます。

「すべては子どもたち一人ひとりのために」という理念の下、大空に通うお子様一人ひとりが輝きを放てるようにお子様の発達に合わせ「個別療育」を柱として、様々な活動へ取り組んでいます。

また、福祉型児童発達支援センターとして地域支援や保護者支援も取り組んでいます。



◆基本情報

| | |
|---------------------|---|
| 所在地 | 弘前市大字若葉二丁目7番地1 |
| 電話番号 | 0172(55)9642 |
| FAX番号 | 0172(55)9643 |
| ホームページ | https://r.goope.jp/ginga/ |
| 設置者 | 特定非営利活動法人 銀河 |
| 定員 | 30名 |
| 営業日 | 月曜日～土曜日 |
| サービス提供時間 (平日/休日) | 9:00～15:00(平日) 9:00～13:00(土曜日) |
| 送迎 | あり(希望者) |

◆職員について

| 職種 | 人数 |
|-------------|----|
| 施設長 | 1 |
| 副施設長 | 1 |
| 児童発達支援管理責任者 | 1 |
| 保育士 | 1 |
| 児童指導員 | 5 |
| 機能訓練担当職員 | 2 |
| 看護師 | 2 |
| 栄養士 | 1 |
| 調理員 | 2 |

◆具体的な支援のプログラム(1日の流れ)

| 時間 | 平日 | 土曜日 | 祝日 |
|-------|---|---|--|
| 7:15 | 事業所送迎開始 | 事業所送迎開始 | |
| 8:15 | 開所準備 事業所送迎開始 | 開所準備 事業所送迎開始 | 開所準備 |
| 9:00 | サービス提供開始 利用児来所 ・朝の会 (排泄、バイタルチェック) ・集団活動 ・個別療育 ・戸外活動 ・グループ活動 ・音楽活動 ・誕生会 | サービス提供開始 利用児来所 ・朝の会 (排泄、バイタルチェック) ・集団活動 ・個別療育 ・戸外活動 ・グループ活動 ・音楽活動 ・誕生会 | サービス提供開始 利用児来所 ・朝の会 (排泄、バイタルチェック) |
| 11:45 | 昼食 | 昼食 | 昼食、自由遊び |
| 13:00 | 午睡 個別療育、戸外活動、自由遊び | 個別療育、自由遊び 帰りの会 事業所送迎開始 | 帰りの会 (直接迎えによる降園) |
| 14:00 | 午睡終了 排泄、おやつ準備 | | |
| 14:45 | 帰りの会 | | |
| 15:00 | 事業所送迎開始 | | |

◆年間行事

- ・入園式(4月)
- ・誕生会(お子様の誕生月)
- ・お泊り会(年長児対象/9月)
- ・クリスマス会(12月)
- ・卒園式(3月)
- ・避難訓練(毎月)
- ・グループ活動(毎月)
- ・音楽活動(毎月)
- ・内科検診(年4回)
- ・歯科検診(年2回)
- ・保護者面談(年2回)
- ・保育園情報交換(年1回)
- ・保護者勉強会(不定期)



◆事業所からのメッセージ

ホームページにて大空の活動ブログを紹介しています。また、事業所の見学なども受け付けていますので、何かありましたらいつでもご相談ください。

～放課後等デイサービス事業所～

1. 放課後等デイサービスはあと

◆運営方針（事業所の特徴／PR）

支援方針

- (1) お子様の特性を理解し、一人ひとりに合わせた療育を行います
- (2) 保護者や関係機関と連携をします
- (3) 個々にとっての“より良い生活”を目指します
- (4) 個々の得意なことや強みに目を向けて力を伸ばします

私たちは、お子様が達成感や満足感を感じながら、意欲的に活動に参加できることを大切にしています。高学年のお子様には、就労準備支援や家事支援のプログラムを提供し、地域での自立した生活を目指します。



◆基本情報

| | |
|---------------------|---|
| 所在地 | 弘前市熊嶋字亀田183-2 |
| 電話番号 | 0172-82-5780 |
| FAX番号 | 0172-82-5781 |
| ホームページ | http://www.takushinkan.jp |
| 設置者 | 社会福祉法人 七峰会 |
| 定員 | 15名 |
| 営業日 | 月曜日～金曜日（土日祝休み） |
| サービス提供時間 （平日／休日） | 平日 13:30～16:30 休日 10:00～16:00 |
| 送迎 | あり |

◆職員について

| 職種 | 人数 |
|-------------|----|
| 管理者 | 1 |
| 児童発達支援管理責任者 | 1 |
| 児童指導員 | 3 |
| 保育士 | 5 |
| 調理員 | 1 |
| 送迎担当者 | 1 |

◆具体的な支援のプログラム（1日の流れ）

- ～下校 学校お迎え
- 到着～ 個別課題・自立課題
- 15:00～ おやつ
- 15:30～ グループ活動、スタッフと1対1活動
- 16:30～ 送迎出発
- ～18:00 清掃活動、自由時間、お迎え

学校休業日は、製作活動、クッキング、外出、お仕事体験（就労支援事業所にて）などを行っています

◆年間行事

- 4月 歓迎会
- 7月 お仕事体験
- 11月 勤労感謝の日（工作）
- 12月 忘年会
- 1月 おもちつき大会
- 3月 卒業おめでとう会



◆事業所からのメッセージ

就労準備支援や家事スキルに取り組み、生活の自立度アップを目指します！



2. 放課後等デイサービス事業所やっほ〜クラブ

◆運営方針（事業所の特徴／PR）

やっほ〜クラブは、小学1年生から6年生までの児童福祉法に規定される障害児通所給付対象児になります。
当法人の理念である『一人ひとりが、かけがえのない存在としていきること』に基づき、利用を希望するご家庭とつながりを持ちつつ一人ひとりを大切に、児童と職員との信頼関係を築き、いろいろな体験を通して、大人や友だちとのコミュニケーション能力を培うお手伝いをしながら、それぞれの成長に合わせ、自分らしく、安心してゆったりと過ごすことができる居場所となるよう心がけながら関わっていきます。集団活動を主とした中で、恵まれた広い場所を利用し、全身運動をはじめ音楽活動、日常生活動作、社会活動参加など、個々の発達のニーズに沿った多様な支援プログラムを提供していき、将来に繋がる支援やお手伝いを行っています。
また、日中一支援事業も行ってまいります。



◆基本情報

| | |
|---------------------|---|
| 所在地 | 弘前市清原4丁目17-1 |
| 電話番号 | 0172-34-3166 |
| FAX番号 | 0172-26-5080 |
| ホームページ | http://www.fujiseiboen.or.jp/ |
| 設置者 | 社会福祉法人 藤聖母園 |
| 定員 | 10名 |
| 営業日 | 月～土曜日 *休業日：日曜・祝日・年末年始 |
| サービス提供時間 (平日/休日) | 午前7時30～午後6時30分 営業時間 午前9時～午後5時 |
| 送迎 | 学校への迎えと希望する方は自宅までの送迎を実施しています。 |

◆職員について

| 職種 | 人数 |
|-------------|----|
| 園長 | 1名 |
| 児童発達支援管理責任者 | 1名 |
| 児童指導員※ | 3名 |
| 保育士※ | 3名 |

※非常勤含む

◆具体的な支援のプログラム（1日の流れ）

| 放課後(月～金) | 時間 | 土曜日・その他の休校日 |
|-----------|-------------|-------------|
| | 7:30～ | 延長預かり |
| | 9:00 | 来所・自由活動 |
| | 10:00 | 午前活動プログラム |
| | 12:00 | 食事 |
| 迎え | 13:30 | お手伝い活動 |
| 小集団/個別活動 | 14:00 | 午後活動プログラム |
| おやつ | 15:00 | おやつ |
| 全体活動 | 15:30 | |
| お手伝い活動 | 16:10 | 帰りの会 |
| 帰宅準備・送り開始 | 16:45～17:00 | 帰宅準備・送り開始 |
| 延長預かり | ～18:30 | 延長預かり |

◆年間行事

○やっほ〜・やまびこクラブの集い
○おおしみず祭り
○合同ねぶた運行
○クリスマス会
○卒業進級を祝う会

*月1ペースでやまびこクラブとの交流活動も実施しております。



◆事業所からのメッセージ

全身運動をはじめとした身体の上手な使い方や、音楽活動で心も豊かになり、日常生活動作で将来に向けての生きる力の糧となるような簡単なお手伝い体験、社会活動、余暇に繋がる支援など、一人ひとりの成長に合わせたお手伝いを行っています。
見学等、いつでも受け付けておりますのでお気軽にご連絡ください。

3. 児童デイサービスやよいのあかり

◆運営方針（事業所の特徴／PR）

私たちが支援しているのは、特別な子供たちではありません。個性豊かな、そして日常の中に困り感のある子どもたちです。

子どもたちの持っている力を引き出し、伸ばし、一人一人が生き生きと、自分らしく、自信をもって生きていけるように、寄り添い続ける必要もあります。

障害のある、なしに関わらず、人が大人になるために必要な普遍的なものだと思います。そしてこの姿は、私たち大人のあるべき姿でもあります。

私たちが支援する子どもたちにも、誰かのために働き、誰かを喜ばせ、達成感や満足感、幸福感を味わう経験をたくさんさせてあげたいと願っています。



◆基本情報

| | |
|---------------------|---|
| 所在地 | 弘前市大字富栄字笹崎80番地1 |
| 電話番号 | 0172-96-2774 |
| FAX番号 | 0172-55-9591 |
| ホームページ | http://arinnko.sakura.ne.jp |
| 設置者 | 特定非営利活動法人 ありんこ |
| 定員 | 10名 |
| 営業日 | 月曜日～土曜日（事業所の定める休日を除く） |
| サービス提供時間 （平日／休日） | 平日・休日 : 9:00 ~ 17:00 |
| 送迎 | あり |

◆職員について

| 職種 | 人数 |
|-------------|------|
| 管理者 | 1名 |
| 児童発達支援管理責任者 | 1名 |
| 保育士 | 3名以上 |
| 児童指導員 | 1名以上 |
| 指導員 | 1名以上 |
| 事務 | 1名 |

◆具体的な支援のプログラム（1日の流れ）

| <放課後> | <学校休業日> |
|---|---|
| 13:30～ 送迎車で来所 バイタルチェック・ 手洗い等 排泄確認・水分補給 | 9:00～ 送迎車または 保護者送迎で来所 バイタルチェック・ 手洗い等 排泄確認・水分補給 |
| 14:00～ 入浴実施（希望者） 入浴以外の利用者は 集団または個別活動 （製作、音楽など） | 10:30～ 入浴実施（希望者） 入浴以外の利用者は 集団または個別活動 （製作、音楽、外出等） 昼食・おやつ適宜 |
| 16:30～ 排泄確認・身支度 | |
| 17:00 送迎車にて自宅送迎 または保護者迎え | 16:30以降は<放課後>と同様 |

◆年間行事

| | |
|-----|-------------|
| 4月 | 新入生歓迎行事 |
| 7月 | ありんこまつり |
| 8月 | やよあかねぶた |
| 11月 | 勤労感謝の日制作 |
| 12月 | クリスマスイベント月間 |
| 1月 | 新年会 お正月行事 |
| 2月 | 節分行事 |
| 3月 | 卒業生を送る会 |

（年間行事は一例です。）



◆事業所からのメッセージ

「やよいのあかり」では障害の種類や重さに関わらず、お互いに関わりを持ち、一緒に過ごす時間を大切に、育ちあう環境づくりに力をいれています。

4. 児童デイサービス すてっぴ

◆運営方針（事業所の特徴／PR）

- ★一人ひとりの気持ちを大切に
- ★集団の中の個人を育てる
- ★個人の気持ちに寄り添った環境づくり
- ★成長過程に適した空間の提供
- ★家族支援、相談
- ★地域や他団体との交流



◆基本情報

| | |
|---------------------|---|
| 所在地 | 弘前市大字城東3丁目11-11 |
| 電話番号 | 0172-88-6941 |
| FAX番号 | 0172-88-6942 |
| ホームページ | http://www.t-step.or.jp |
| 設置者 | 特定非営利活動法人 team.Step by step |
| 定員 | 10名 |
| 営業日 | 月曜日～土曜日 |
| サービス提供時間 (平日/休日) | 9:00～17:00 延長時間7:30～9:00 17:00～19:00 |
| 送迎 | あり |

◆職員について

| 職種 | 人数 |
|-----------|------|
| 管理者 | 1名 |
| 児童発達管理責任者 | 1名 |
| 保育士 | 1名 |
| 児童指導員 | 2名以上 |
| | |
| | |

◆具体的な支援のプログラム（1日の流れ）

| 【平日】 | 【休日】 |
|-------------|------------|
| 15:30 始まりの会 | 9:30 始まりの会 |
| 15:45 集団活動 | 10:00 外出体験 |
| おやつ | 12:00 昼食 |
| 16:20 帰りの会 | 13:00 個別課題 |
| | 14:00 余暇活動 |
| | 15:00 おやつ |
| | 15:30 集団活動 |
| | 16:20 帰りの会 |

◆年間行事

| | |
|-----|------------|
| 6月 | フットサル親子交流会 |
| 7月 | 乗馬体験 |
| 8月 | 弘前ねぷた |
| 9月 | 感謝祭 |
| 10月 | 体操祭 |
| 11月 | 運動会 |
| 12月 | クリスマス会 |
| 12月 | 年末おたのしみ会 |
| 1月 | 新年会 |
| 2月 | フットサル交流会 |



◆事業所からのメッセージ

一人ひとりに合わせた支援計画をもとに集団活動の中で、個人の成長を促し、様々な活動や社会体験を通じ、楽しみながら社会性やコミュニケーション力を養います。

5. 児童デイサービス きらり

◆運営方針（事業所の特徴／PR）

法人の方向性）

- ・光の岬福祉研究会は、「違い」によって人と人が別れていく社会ではなく、「違い」を認めながら、人と関わり、支えあうことのできる社会づくりに貢献したいと思っているNPOです。

運営指針）

- ・子どもが子どもらしくいることを大切にします
- ・孤立を放置せず、他者に関心をもちながら孤独に寄り添うことを大切にします。
- ・変化をおそれずに、多様性とユーモアを大切にします。

基本的な活動）

- ・枠にとどまらない自由な表現活動
- ・人が集まり交流の生まれそうな活動
- ・在宅生活の継続や不安に寄りそう活動
- ・余暇や趣味の幅が広がりそうな活動



◆基本情報

| | |
|---------------------|---|
| 所在地 | 弘前市駒越字平田2番3 |
| 電話番号 | 0172-55-0936 |
| FAX番号 | 0172-55-0936 |
| ホームページ | https://hikarinosaki.moo.jp |
| 設置者 | NPO法人 光の岬福祉研究会 |
| 定員 | 10名 |
| 営業日 | 月～土（日・祝・12/30～1/3休み） |
| サービス提供時間 （平日／休日） | 9:00～17:00（延長可・要相談） 月～土曜日・長期休業日、提供時間は同じです |
| 送迎 | あり（要相談） |

◆職員について

| 職種 | 人数 |
|-----------|----|
| 児童発達管理責任者 | 1 |
| 保育士 | 2 |
| 児童指導員 | 2 |
| 非常勤保育士 | 1 |
| その他職員 | 1 |
| 計 | 7 |

※2023/2/1現在

◆具体的な支援のプログラム（1日の流れ）

（平日）

- ・13:30～手作りおやつ、外出活動（公園、虫捕りなど）、小集団遊び（ままごと、サッカー、鬼ごっこ、水遊び、テーブルゲームなど）、製作活動など
- ・16:45～帰りの準備
- ・17:00～自宅送り

（土曜日、長期休業日）

- ・9:00～小集団遊び（ままごと、サッカー、鬼ごっこ、水遊び、テーブルゲームなど）、製作活動など
- ・12:00～昼食
- ・13:00～手作りおやつ、外出活動（公園、虫捕りなど）
- ・16:45～帰りの準備
- ・17:00～自宅送り

◆年間行事

- 春
 - ・入学おめでとう会、お花見会
 - 夏
 - ・避難訓練、プール、BBQ
 - 秋
 - ・避難訓練、焼き芋会、合同遠足、合同運動会、ハロウィン
 - 冬
 - ・クリスマス会、忘年会、新年会、卒業を祝う会
- ※その他、自分たちのできる範囲で、大人も子どもも一緒に地域活動を行う予定です。



◆事業所からのメッセージ

お子さん、スタッフ皆なで毎日ワイワイ楽しく過ごしています。ご見学、ご相談、いつでもOKです。ぜひ、遊びに来てください。

6. 山郷館児童デイサービスセンターど・れ・み

◆運営方針（事業所の特徴／PR）

障がいがある児童に対し、日常生活における基本的動作の習得と集団生活に適應することができるよう、発達段階に合わせた療育を提供します。

ご家族の負担軽減に努め、手作りの昼食提供や入浴サービスを実施しています。

医療的ケアが必要な児童に対しては、保護者や関係機関と連携しながら適切なケアを実施します。



紙芝居の読みきかせ

◆基本情報

| | |
|---------------------|---|
| 所在地 | 弘前市大字大久保字西田92番地3 |
| 電話番号 | 0172-88-5546 |
| FAX番号 | 0172-33-7301 |
| ホームページ | http://www.sangoukan.jp |
| 設置者 | 社会福祉法人 七峰会 |
| 定員 | 6名 |
| 営業日 | 月～金曜日 |
| サービス提供時間 (平日/休日) | 平日 11:00～16:30 休日 8:30～16:30 |
| 送迎 | あり |

◆職員について

| 職種 | 人数 |
|-------------|----|
| 管理者 | 1 |
| 児童発達支援管理責任者 | 1 |
| 保育士 | 1 |
| 機能訓練担当職員 | 1 |
| 看護職員 | 1 |
| 嘱託医 | 1 |

◆具体的な支援のプログラム（1日の流れ）

13:30～下校時間に合わせて学校へお迎え

14:00～バイタルチェック

個別療育
集団療育
入浴
医療的ケア

16:30～自宅送迎

◆年間行事

- ・お花見ドライブ
- ・買い物体験
- ・プール遊び
- ・夏祭り
- ・おやつ作り
- ・クリスマス会
- ・新年お楽しみ会
- ・ひな祭りお茶会
- ・卒業生を送る会



テラスでのプール遊び

◆事業所からのメッセージ

はじめの一步、明日に一步 ど・れ・み[♪]

お気軽に見学にお越しください。
お友だちと一緒に待ってます！



7. ひかりの岬こどもデイサービスセンター

◆運営方針（事業所の特徴／PR）

法人の方向性）

- ・光の岬福祉研究会は、「違い」によって人と人が別れていく社会ではなく、「違い」を認めながら、人と関わり、支えあうことのできる社会づくりに貢献したいと思っているNPOです。

運営指針）

- ・子どもが子どもらしくいることを大切にします
- ・孤立を放置せず、他者に関心をもちながら孤独に寄り添うことを大切にします。
- ・変化をおそれずに、多様性とユーモアを大切にします。

基本的な活動）

- ・枠にとどまらない自由な表現活動
- ・人が集まり交流の生まれそうな活動
- ・在宅生活の継続や不安に寄りそう活動
- ・余暇や趣味の幅が広がりそうな活動



◆基本情報

| | |
|---------------------|---|
| 所在地 | 弘前市笹森町37-21 |
| 電話番号 | 37-6546 |
| FAX番号 | 同上 |
| ホームページ | https://hikarinosaki.moo.jp/ |
| 設置者 | NPO法人 光の岬福祉研究会 |
| 定員 | 10人 |
| 営業日 | 月～土（日・祝・12/30～1/3休み） |
| サービス提供時間 （平日／休日） | 9:00～17:00（延長可・要相談） 月～土曜日・長期休業日、提供時間は同じです |
| 送迎 | 学校あり）学校→デイ→自宅 土曜日等）自宅→デイ→自宅 その他要相談 |

◆職員について

| 職種 | 人数 |
|-----------|----|
| 常勤スタッフ（保） | 3 |
| 常勤スタッフ（児） | 1 |
| 非常勤（保） | 1 |
| 非常勤（その他） | 1 |
| 児発支管理責任者 | 1 |
| 計 | 7 |

※2023/2/1現在

◆具体的な支援のプログラム（1日の流れ）

| 学校あり | | 土曜日・長期休暇 | |
|-----------------|-------------------|-----------------|---------------------|
| 12:30頃 | 学校へのお迎え 基本的な活動 | 9:00頃 | 送迎・活動スタート 基本的な活動 |
| 15:00頃 | おやつ 基本的な活動 | 12:00頃 | 昼食 基本的な活動 |
| 17:00～ 18:00 | 自宅への送り | 15:00頃 | おやつ 基本的な活動 |
| | | 17:00～ 18:00 | 自宅への送り |

◆年間行事

- ・季節感を意識した室内外の行事を行う予定です。
- ・コロナ規制の緩和に合わせて、地域や保護者の方も含めた交流活動も計画する予定です。
- ・その他、自分たちのできる範囲で、大人も子どもも一緒に地域活動を行う予定です。



◆事業所からのメッセージ

一人で夢中になって遊んだり、大人も一緒になって遊んだりしています。生活相談もお気軽にどうぞ。

8. ワラハンドクラブ キキ

◆運営方針（事業所の特徴／PR）

うれしい。
をつみかさねよう



- ・一人ひとりの得意な事を活かしながら、発達に応じた支援をおこないます。
- ・将来の生活をイメージし、基本的日常生活動作や自立生活を支援します。
- ・学校や保護者、関係機関と連携・情報交換をしながら支援をおこないます。



◆基本情報

| | |
|---------------------|---|
| 所在地 | 弘前市大字高屋字安田735-3 |
| 電話番号 | 0172-55-9755 |
| FAX番号 | 0172-55-9756 |
| ホームページ | https://houminsy.com |
| 設置者 | 社会福祉法人 抱民舎 |
| 定員 | 1日 10名 |
| 営業日 | 月～土曜日 |
| サービス提供時間 (平日/休日) | 8時30分～17時30分 日曜/年末年始(12月30日～1月4日) |
| 送迎 | あり(事業所へご相談ください) |

◆職員について

| 職種 | 人数 |
|-------------|----|
| 管理者 | 1 |
| 児童発達支援管理責任者 | 1 |
| 児童指導員 | 2 |
| 指導員 | 1 |
| 保育士 | 1 |

◆具体的な支援のプログラム（1日の流れ）

<放課後利用>
個別スケジュールの一例

| | |
|-------|------------------------------------|
| 13:30 | 来所後、手洗い・うがい・片付け |
| 14:00 | 個別課題（一緒に課題） 自立課題（一人で課題） 集団活動 |
| | 休憩 |
| 15:00 | 手洗い・おやつ |
| | 休憩 |
| 15:30 | 運動 |
| | 休憩 |
| 16:30 | 自宅送迎 |

◆年間行事

| | |
|-----|-----------------------------|
| 春 | 町内ゴミ拾い お花見 水害避難訓練 |
| 夏 | プール遊び ブルーベリー収穫体験 職場体験 |
| 秋 | 消防署・駐在所等訪問 火災避難訓練 |
| 冬 | 雪遊び 大掃除 |
| 月2回 | 音楽活動 |
| 月1回 | 運動(岩木山総合公園) |



◆事業所からのメッセージ

毎日の「できた」を体験し、
将来の「できる」を増やすことができるよう
楽しみながら、必要なスキルの獲得を
目指します！

9. 放課後デイステーションEarth

◆運営方針（事業所の特徴／PR）

「今ある力を引きだし、
未来への希望を見つけられる場所」

子どもたち1人1人の個性を尊重しながら「今その子に求められる支援」と「将来を見据えた支援」を、子どもたちの自立や将来の進学や就労という観点から、社会生活に必要な知識を身につけていけるような発達支援を提供すると共に、安心して過ごせる場所を提供していきます。



◆基本情報

| | |
|---------------------|---|
| 所在地 | 弘前市城東5丁目13-6 |
| 電話番号 | 0172-55-9177 |
| FAX番号 | 0172-55-9178 |
| ホームページ | http://r.goope.jp/.ginga |
| 設置者 | 特定非営利活動法人 銀河 |
| 定員 | 1日10名 |
| 営業日 | 月～土・祝祭日 |
| サービス提供時間 (平日/休日) | 9:30～17:30 8:00～19:00 |
| 送迎 | 学校及び自宅送迎あり |

◆職員について

| 職種 | 人数 |
|-------------|----|
| 児童発達支援管理責任者 | 1 |
| 保育士 | 1 |
| 看護師 | 2 |
| 児童指導員 | 3 |
| 心理担当職員 | 1 |

◆具体的な支援のプログラム（1日の流れ）

13:30～ 事業所送迎にて学校より来所
14:35～ バイタルチェック
14:40～ 個別療育or自由活動
15:30～ おやつ
15:45～ 午後の会
16:00～ 集団活動（設定療育）or個別療育
16:30～ リラックスタイム
16:50～ 帰りの会
17:00～ 事業所送迎にて自宅へ帰宅

◆年間行事

- ・新入生歓迎会
- ・お花見
- ・夏祭り
- ・プール活動
- ・合同合宿
- ・合同運動会
- ・クリスマス会
- ・雪遊び
- ・外食体験
- ・調理体験

等

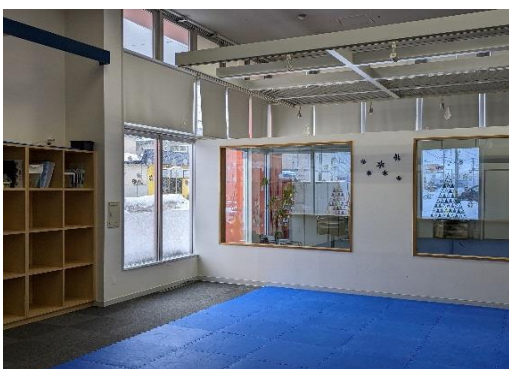

◆事業所からのメッセージ

お子さま・ご家族の想いをしっかり受け止め、悩みやすさは半分に、喜びや嬉しさは2倍にできるよう、一緒に考え、一緒に取り組んでいきたいと思っております。見学は随時受け付けておりますので、お気軽にお問合せください。

10. 青森県立さわらび療育福祉センター

◆運営方針（事業所の特徴／PR）

「ともに輝いて生きる」を理念とし、

- ・障害を持った利用者の命とその尊厳を守ります。
- ・人間性を大切にする医療・療育・介護を果たします。
- ・職員は向上心をもって励み、チームワークを大切にします。

当事業所の特徴は、利用児と職員が、基本的には1対1で関わることにより、さまざまに異なる障害種別や障害特性などに応じた支援、安全面に十分配慮した支援を行っていることです。また、送迎時、運転手のほかに職員1名が添乗し、見守りを行っていることです。



◆基本情報

| | |
|---------------------|---|
| 所在地 | 弘前市大字中別所字平山168番地 |
| 電話番号 | 0172-96-2121 |
| FAX番号 | 0172-96-2199 |
| ホームページ | https://www.pref.aomori.lg.jp |
| 設置者 | 青森県 |
| 定員 | 10名（児童発達支援とあわせて） |
| 営業日 | 月～金（国民の祝日、12月29日～1月3日、事業所の定める日を除く） |
| サービス提供時間 （平日／休日） | 平日のみ 午前9時～午後4時45分 |
| 送迎 | 送りのみ |

◆職員について（放課後等デイサービス）

| 職種 | 人数 |
|-------------|----|
| 管理者 | 1 |
| 生活支援課長 | 1 |
| 児童発達支援管理責任者 | 1 |
| 保育士 | 2 |
| 児童指導員 | 1 |
| 看護師 | 1 |
| 栄養士 | 1 |
| 調理員 | 4 |
| 事務員 | 3 |

◆具体的な支援のプログラム（1日の流れ）

【放課後】

13:00 随時当所・健康状態確認
 14:30 おやつ・水分補給
 15:00 自由活動
 16:00 降所（送迎車両出発）
 16:45 降所（家族迎え）

【夏休み等】

9:00 登所・健康状態確認
 10:00 水分補給
 10:30 個別指導または自由活動
 11:30 昼食
 13:00 自由活動
 14:30 おやつ・水分補給
 15:00 自由活動
 15:30 降所（送迎車両出発）
 16:45 降所（家族迎え）

◆年間行事

- ・サマーフェスティバル
- ・誕生会
- ・収穫祭
- ・季節行事（七夕、水遊び等）

※新型コロナウイルス感染症等の感染状況により、中止になる場合があります。



◆事業所からのメッセージ

自然豊かな”弥生”の地で、皆さまの利用をお待ちしております。

11. 児童デイサービス すてっぷⅡ

◆運営方針（事業所の特徴／PR）

- ・一人ひとりの気持ちを大切に
- ・集団の中の個人を育てる
- ・個人の気持ちに寄り添った環境づくり
- ・成長過程に適した空間の提供
- ・家族支援、相談
- ・地域や他団体との交流



◆基本情報

| | |
|---------------------|---|
| 所在地 | 弘前市大字城東4丁目4-11 |
| 電話番号 | 0172-55-6117 |
| FAX番号 | 0172-55-6118 |
| ホームページ | http://www.t-step.or.jp |
| 設置者 | 特定非営利活動法人 team.Step by step |
| 定員 | 10名 |
| 営業日 | 月曜日～土曜日・第2・4日曜日 |
| サービス提供時間 (平日/休日) | 9:00～17:00 延長時間7:30～9:00 17:00～19:00 |
| 送迎 | あり |

◆職員について

| 職種 | 人数 |
|-------------|------|
| 管理者 | 1名 |
| 児童発達支援管理責任者 | 1名 |
| 保育士 | 1名 |
| 児童指導員 | 2名以上 |
| | |
| | |

◆具体的な支援のプログラム（1日の流れ）

| 《平日》 | 《休日》 |
|-------------------|------------|
| 15:30 始まりの会 | 9:30 始まりの会 |
| 15:45 集団活動 おやつ | 10:00 外出体験 |
| 16:20 帰りの会 | 12:00 昼食 |
| | 13:00 個別課題 |
| | 14:00 余暇活動 |
| | 15:00 おやつ |
| | 15:30 集団活動 |
| | 16:20 帰りの会 |

◆年間行事

| | |
|-----|------------|
| 6月 | フットサル親子交流会 |
| 7月 | 乗馬体験 |
| 8月 | 弘前ねぷた |
| 9月 | 感謝祭 |
| 10月 | 体操祭 |
| 11月 | 運動会 |
| 12月 | クリスマス会 |
| 12月 | 年末お楽しみ会 |
| 1月 | 新年会 |
| 2月 | フットサル交流会 |

◆事業所からのメッセージ

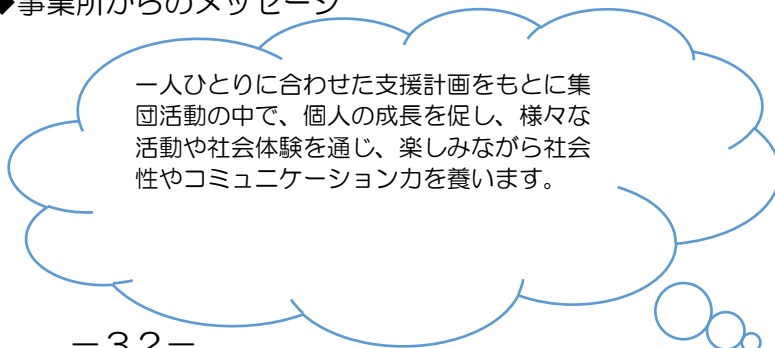

12. 放課後デイステーションCygnus

◆運営方針（事業所の特徴／PR）

明るく、アットホームな雰囲気の中で、お子さんが楽しく集団療育・個別療育を学ぶことができます。お子さん、保護者の方の気持ちに寄り添いながら、社会に出た時の自立に焦点を当て、様々な取り組みを行っています。小学1年生から高校3年生までと幅広い年齢層のお子さんとお過ごしますので、学校では得がたい社会性を育むことができます。お子さん、保護者の方が抱える不安等を一緒に解決できるように支援をしています。



◆基本情報

| | |
|---------------------|---|
| 所在地 | 弘前市宮園4丁目1-1 |
| 電話番号 | 0172-55-6590 |
| FAX番号 | 0172-55-6591 |
| ホームページ | https://r.goope.jp/ginga |
| 設置者 | 特定非営利活動法人 銀河 |
| 定員 | 10名 |
| 営業日 | 月～土曜日・祝祭日(休日：日曜日・1/1～3) |
| サービス提供時間 (平日/休日) | 9:30～17:30(朝と夕方延長預かりあります。) |
| 送迎 | 学校迎え及び自宅送迎あり |

◆職員について

| 職種 | 人数 |
|-------------|----|
| 施設長 | 1 |
| 児童発達支援管理責任者 | 1 |
| 児童指導員 | 3 |
| 指導員 | 1 |
| | |
| | |

◆具体的な支援のプログラム（1日の流れ）

【平日】

14:00～ 学校後来所
15:00 おやつ
16:00 午後の活動
17:00 自宅送迎開始

【土曜日・祝祭日】

9:30～ 来所
リラックスタイム
11:00 朝の活動
12:00 昼食
14:00 午後の活動
15:00 おやつ

◆年間行事

- ・合宿
- ・合同運動会
- ・おつかい体験
- ・外出活動
- ・外食体験
- ・調理体験

すべての行事において新型コロナウイルス感染状況を見ながら実施の有無を決めています。



◆事業所からのメッセージ

お子さん、保護者の方に寄り添いながら、成長のサポートをさせていただきます。
見学は常時受け付けしておりますので、お気軽にお問い合わせください。

13. 児童支援事業所 ポコアポコ

◆運営方針（事業所の特徴／PR）

一人ひとりの発達や特性に応じた療育支援を行っています。
 様々な集団活動・個別活動・SSTなどを通してルールや順番、マナーを身に付け少しずつゆっくりでも着実に成長できるように支援していくことで、これからお子様が成長し社会へと進んでいく為の基盤となる力を育てていきます。
 また、自分たちで作って食べることを体験する食育活動も行っています。麺類やパンを小麦粉から作ったり、作ったものをご家庭に持ち帰ることもあります。一から作る楽しさや失敗してしまう厳しさも学んでいます。手指の運動・握力の向上はもちろんのことチームワークの形成も目指しています。



◆基本情報

| | |
|---------------------|--|
| 所在地 | 弘前市和徳町178 |
| 電話番号 | 0172-55-6965 |
| FAX番号 | 0172-55-6967 |
| ホームページ | |
| 設置者 | 株式会社 ヴァーベナ |
| 定員 | 10名 |
| 営業日 | 月～土、祝日 |
| サービス提供時間 (平日/休日) | 平日 9:00～18:00 休日 9:00～18:00 (※延長は要相談) |
| 送迎 | 有り |

◆職員について

| 職種 | 人数 |
|---------|----|
| 管理者兼児発管 | 1名 |
| 保育士 | 3名 |
| 理学療法士 | 1名 |
| | |
| | |
| | |

◆具体的な支援のプログラム（1日の流れ）

| 平日 | 土・祝・学校休業日 |
|---------------|---------------|
| 13:30 登所 | 9:00 登所・朝の会 |
| 昼の会 | 10:00 みんなで活動 |
| 14:00 みんなで活動 | 11:30 読み聞かせ |
| 15:00 おやつ | 12:00 昼食・休憩 |
| 15:15 勉強・宿題 | 13:00 読み聞かせ |
| 16:00 帰りの会 | 13:30 手指の運動 |
| 16:15 手指・全身運動 | 14:15 みんなで活動 |
| 17:00 降所 | 15:00 おやつ |
| | 15:15 全身運動 |
| | 16:00 帰りの会 |
| | 16:15 手指・全身運動 |
| | 17:00 降所 |

◆年間行事

4月 イースター
 5月 こどもの日
 6月 遠足
 7月 七夕・流しそうめん
 8月 夏祭り
 9月 十五夜
 10月 ハロウィン
 11月 紅葉狩り
 12月 クリスマス会
 1月 雪あそび
 2月 節分
 3月 ひな祭り
 ※毎月クッキングも行っています



ブレイルーム



多目的室

◆事業所からのメッセージ

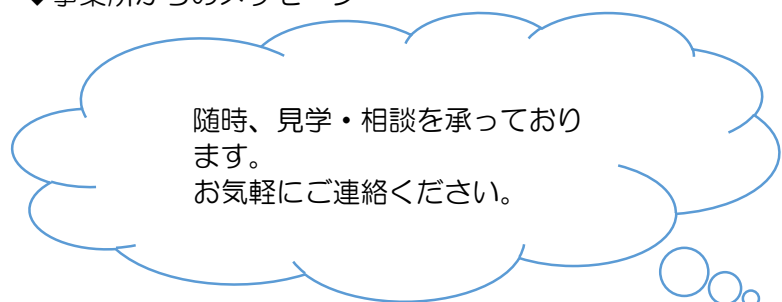

14. こどもサポートkinone

◆運営方針（事業所の特徴／PR）

・子どもたち一人ひとりを大切に、個々の発達に必要な療育を提供します。そのために、それぞれの子どもが持っている力をしっかり見立てて、将来の生活に役立つ力を身に付けられるように支援します。



◆基本情報

| | |
|---------------------|---|
| 所在地 | 弘前市浜の町北二丁目5-3 |
| 電話番号 | 0172-88-6872 |
| FAX番号 | 0172-88-6873 |
| ホームページ | http://npo-la-porte.net |
| 設置者 | 特定非営利活動法人 ら・ぼると |
| 定員 | 10名 |
| 営業日 | 月～土（祝日除く） |
| サービス提供時間 （平日／休日） | 9:00～17:00 9:00～17:00（延長あり） |
| 送迎 | あり |

◆職員について

| 職種 | 人数 |
|-------------|----|
| 管理者 | 1名 |
| 児童発達支援管理責任者 | 1名 |
| 保育士 | 2名 |
| 児童指導員 | 1名 |
| 指導員 | 1名 |

◆具体的な支援のプログラム（1日の流れ）

・放課後や休日に、個別療育、グループ活動、社会体験活動を組み合わせながら支援します。グループ活動は、5つのテーマ（ソーシャルスキル、創作活動、ライフスキル、からだづくり、社会体験）を日替わりで行っています。

・個別のスケジュールを作成し、子ども一人ひとりの発達状況や特性に合わせた活動の提供をしています。

◆年間行事

季節を取り入れた行事を毎月行っています。



◆事業所からのメッセージ

視覚的な支援も取り入れ、子どもたち一人ひとりにわかりやすい環境づくりをしています。安心できる環境の中でそれぞれが持つ強みや長所を活かしていけるよう支援します。

15. 運動学習支援教室ココノバ弘前校

◆運営方針（事業所の特徴／PR）

一人ひとりの個性を尊重し、輝ける場を提供させて頂きます。

「運動」「学習」に特化した根本的な療育で心と身体を整え、集団生活の中で生きる力を身に付け、

“自立”と“コミュニケーションカアップ”を目指します。



◆基本情報

| | |
|---------------------|---|
| 所在地 | 弘前市和徳町4-1 |
| 電話番号 | 0172-55-7715 |
| FAX番号 | 0172-55-7716 |
| ホームページ | https://heisei-ie.jp/pages/75 |
| 設置者 | 社会福祉法人 伸康会 |
| 定員 | 10名 |
| 営業日 | 月曜日～土曜日（お盆・年末年始を除く） |
| サービス提供時間 （平日／休日） | 平日…14:00～18:00 土曜・学校休業日…8:00～16:00 |
| 送迎 | 平日、学校へのお迎えのみ |

◆職員について

| 職種 | 人数 |
|-------------|----|
| 管理者 | 1 |
| 児童発達支援管理責任者 | 2 |
| 保育士 | 1 |
| 児童指導員 | 1 |
| 指導員 | 4 |



◆具体的な支援のプログラム（1日の流れ）

| 運動学習コース(月・火・木・金) | | | 土曜・学校休業日 | | |
|------------------|-------|-------------|----------|-------|--------------|
| 開始 | 終了 | 内容 | 開始 | 終了 | 内容 |
| 14:00 | 14:30 | 開所 | 8:00 | 9:20 | 開所 |
| 14:30 | 15:00 | 生活トレーニング | 9:20 | 9:50 | コグトレ |
| 15:00 | 15:20 | おやつ | 9:50 | 10:00 | 休み時間 |
| 15:20 | 15:50 | 学習 | 10:00 | 10:40 | もくもくタイム |
| 15:50 | 16:00 | 休み時間 | 10:40 | 10:50 | 休み時間 |
| 16:00 | 17:00 | パワーアッププログラム | 10:50 | 11:50 | 運動 |
| 17:00 | 17:10 | 休み時間 | 11:50 | 13:00 | お昼ご飯 お昼休み |
| 17:10 | 17:40 | コグトレ | 13:00 | 15:00 | レクリエーション |
| 17:40 | 18:00 | お迎え | 15:00 | 15:30 | おやつ |
| | | | 15:30 | 16:00 | お迎え |
| | | | 16:00 | 18:00 | 延長支援 閉所 |

◆年間行事

春・夏…つがる地球村や富士見湖パーク等の外遊び

夏… バーベキューや海水浴、花火大会等、夏ならではのレクリエーション

秋… 紅葉狩りや公園散策・外遊び

冬… ビンゴ大会・クッキング・お菓子の購入体験・ダンス

その他ドッグセラピー・薬剤師体験・ヤクルト購入体験・調理体験・保険のお仕事体験・りんごもぎ体験・電車乗車体験・野菜収穫体験・ヨガ教室等様々な楽しめるレクリエーションを実施しています!!

◆事業所からのメッセージ

パワーアッププログラムでは、サーキット・リズム・スピード&コアトレーニングで基礎的な運動能力の向上、学習支援、その他生きていく上で必要な力を身につけるための「生活トレーニング」等を行っています。

回数を重ねるたびに集中力がアップしたり、あらゆる知識が身に付いたり、思いやりが高まっていく生徒さんが多数いらっしゃいます♪



16. 放課後等デイサービス あっぷる

◆運営方針（事業所の特徴／PR）

・発達につまづきのある児童一人一人の個性や主体性を尊重しながら、個別的な関わりの中で「その子らしさ」を大切にしながらサービスを展開します。特に表現活動を活発にし、コミュニケーション手段の拡大を図り、人との関わりを通じて対人関係を深め、社会性が身に付くよう働きかけます。また、日常生活の基本動作の獲得及び、集団生活への適応のための支援に取り組みます。

・放課後等デイサービスを利用することで、学校の教育とは別に学校以外の場所で異年齢児とともに様々な活動に参加することで協調性や連帯感を養いつつ、その場に応じた行動がとれるよう促されていくほか、「できる」経験をどんどん積み重ねていくことで、自己肯定感を高め、生きる自信につなげます。



◆基本情報

| | |
|---------------------|---|
| 所在地 | 弘前市末広4丁目1-6 |
| 電話番号 | 0172-28-3188 |
| FAX番号 | 0172-28-3161 |
| ホームページ | http://touhoufukushikai.com/apple/ |
| 設置者 | 社会福祉法人 東豊福祉会 |
| 定員 | 10名 |
| 営業日 | 平日・土曜日 |
| サービス提供時間 (平日/休日) | 9:00~17:00 |
| 送迎 | 有り |

◆職員について

| 職種 | 人数 |
|-------|----|
| 管理者 | 1 |
| 児発管 | 1 |
| 保育士 | 2 |
| 児童指導員 | 1 |
| | |
| | |

◆具体的な支援のプログラム（1日の流れ）

・放課後は来所後、個別活動、15:00：おやつ、15:30～ 集団活動（年間170のプログラムを組み合わせで行います。）、16:30～ ソーシャルスキルトレーニング(集団)、 帰りの会。

・学校休業日は来所後、個別活動、10:30～集団活動 12:00 昼食(お弁当持参)、13:00余暇活動、15:00：おやつ、15:30～ 集団活動（年間170のプログラムを組み合わせで行います。）、16:30～ソーシャルスキルトレーニング(集団)、帰りの会。

◆年間行事

毎月の誕生会、クッキング、創作活動、買い物体験、子ども会議の他、季節に合わせた社会体験をしています。さくら祭り、ねぶた祭り、紅葉と菊まつり、雪灯籠まつりなどの見学、公園や水族館への遠足などの地域への外出もあります。その他に、クリスマス会、ハロウィンパーティー、書き初めなど、合わせて年間80以上の行事を行っております。

◆事業所からのメッセージ

みんなでワイワイガヤガヤ楽しく集団で活動しながら、お友達への思いやりの気持ち、助け合うこと、ルールを守る、自分の気持ちや考えを伝えたり、相手の気持ちを理解する行動を身に付けることなど、社会で生きる力を養います。

一緒に遊びましょう。



17. 就職準備教室ココジョブ北園校

◆運営方針（事業所の特徴／PR）

小学校4年生～高校生のお子様を対象とした就職準備特化型の放課後等デイサービスです。
事業所内でのお仕事体験やソーシャルスキルトレーニング、パソコン操作などの体験活動を行い、コミュニケーション・社会性の向上を目指しています。
お子様の「できる！」を増やして、将来の自立した生活に向けてサポートしています。



◆基本情報

| | |
|---------------------|---|
| 所在地 | 弘前市北園1丁目2-19 |
| 電話番号 | 0172-88-7778 |
| FAX番号 | 0172-88-7779 |
| ホームページ | https://heisei-ie.jp/ |
| 設置者 | 社会福祉法人 伸康会 |
| 定員 | 10名 |
| 営業日 | 月曜日～土曜日 |
| サービス提供時間 (平日/休日) | (10:00～19:00/8:00～17:00) |
| 送迎 | あり(要相談) |

◆職員について

| 職種 | 人数 |
|-------------|----|
| 管理者 | 1 |
| 児童発達支援管理責任者 | 1 |
| 保育士 | 2 |
| 児童指導員 | 1 |
| | |
| | |

◆具体的な支援のプログラム（1日の流れ）

| | |
|-------|--------------|
| 【平日】 | |
| 14:00 | はじまり 送迎開始 |
| 14:30 | 自由時間（自主学习など） |
| 16:10 | 主活動① |
| 16:50 | 休憩 |
| 17:00 | 主活動② |
| 17:40 | 帰りの準備 |
| 18:00 | おわり |
| 19:00 | 閉所 |

◆年間行事

| |
|---|
| <ul style="list-style-type: none"> ・避難訓練 ・調理体験 ・職場体験 ・クリスマス会 ・ハロウィンパーティー |
|---|

◆事業所からのメッセージ

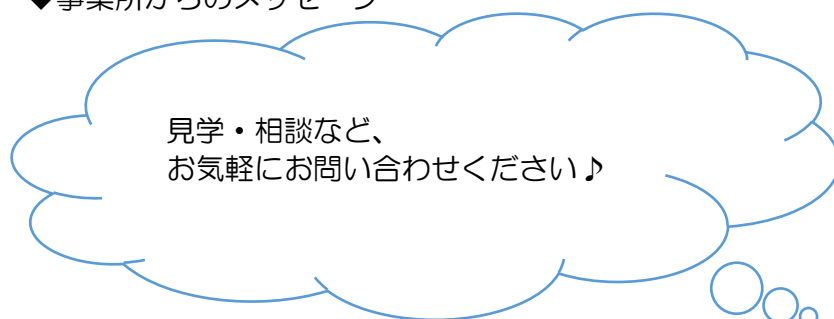

18. 放課後デイステーション Aries

◆運営方針（事業所の特徴／PR）

一人ひとりが輝き続けるために～一瞬を大切に～を基に、子どもとの関りだけでなく、保護者様やご家族様、地域の方々や関係機関の方々との関り、職員との関り等、全ての一瞬を大切に、子どもたち一人ひとりの成長発達のため、またその子に関わる方々の将来の糧となれるように活動しております。

〔発達支援と育成支援の重視〕①個別療育②集団活動③日常生活（健全な育成と生活の場の提供）④創作活動

〔余暇の提供〕①遊び②リラックスタイム

〔自己選択・自己決定〕①子ども会議②参加する権利の尊重

〔家族支援〕①面談・相談②保護者交流会

〔地域交流の機会提供〕

〔食事〕



◆基本情報

| | |
|---------------------|---|
| 所在地 | 弘前市馬屋町9-7 |
| 電話番号 | 0172-55-7426 |
| FAX番号 | 0172-55-7427 |
| ホームページ | https://r.goope.jp/ginga |
| 設置者 | 特定非営利活動法人 銀河 |
| 定員 | 10/1日 |
| 営業日 | 月～土・祝祭日（休日 日曜・年始1/1～3） |
| サービス提供時間 （平日／休日） | 9:30～17:30 ※朝・夕方の延長預かりあり |
| 送迎 | 学校・自宅送迎あり |

◆職員について

| 職種 | 人数 |
|-------|----|
| 施設長 | 1 |
| 児発管 | 1 |
| 保育士 | 2 |
| 児童指導員 | 1 |
| 指導員 | 2 |

◆具体的な支援のプログラム（1日の流れ）

土曜・祝祭日・学校休校日
 9:30～ 開所・順次来所※必要に応じて早預かり8:00～
 10:30～ 朝の会・午前の活動
 11:00～ 個別療育・リラックスタイム
 12:00～ 昼食
 13:15～ 午後の会・午後の活動
 15:00～ おやつ
 15:45～ 個別療育・リラックスタイム
 16:50～ 帰りの会
 17:00～ 送迎出発
 17:30 閉所 ※必要に応じて遅預かり19:00まで
 ※平日は順次学校送迎終了後、個別療育・リラックスタイム・おやつ、16:00～集団・小集団活動となります。

◆年間行事

Aries.ファーム
 ミニ運動会
 フィールドワーク（弘前公園）
 流し素麺
 バーベキュー
 アウトドアカレー作り
 灯籠制作
 夏祭り
 合同合宿
 合同運動会
 焼き芋
 遠足
 各種季節のイベント



◆事業所からのメッセージ

今と先のたのしいのために…
 “療育”と子どもたちの“たのしい”を基盤としながら、今だけでなく将来にもつながる発達支援の展開を目指しています。

19. 放課後等デイサービス プレイス

◆運営方針（事業所の特徴／PR）

『放課後等デイサービス プレイス』は学校から家に戻ったようなアットホームな空間です。お子さま1人1人のペースに合わせ、音楽、ゲーム、コミュニケーションやビジョントレーニングなど様々な療育活動を通し成長をサポートしています。楽しみながら少しずつ様々な事を知り、経験しながら自立する力を身に付けられるような支援を目指しています。



◆基本情報

| | |
|---------------------|---|
| 所在地 | 弘前市大字早稲田3丁目5-5 |
| 電話番号 | 0172-55-8863 |
| FAX番号 | 0172-55-8864 |
| ホームページ | https://plusia-curam.amebaownd.com |
| 設置者 | 一般社団法人 プラシア |
| 定員 | 10名（小1～高3） |
| 営業日 | 月～土曜（日・祝・お盆・年末年始お休み） |
| サービス提供時間 （平日／休日） | 9:30～17:30 |
| 送迎 | 施設までの送迎が困難な方については送迎します。 |

◆職員について

| 職種 | 人数 |
|-------------|----|
| 児童発達支援管理責任者 | 1 |
| 児童指導員 | 2 |
| 保育士 | 1 |
| 言語聴覚士 | 1 |
| | |
| | |

◆具体的な支援のプログラム（1日の流れ）

| ～ 放 課 後 ～ | ～ 休 校 日 ～ | ◆年間行事 |
|---|--|---|
| <p>個別学習 日常活動動作に必要な能力を向上させる練習など</p> <p>↓</p> <p>集団活動 ルールのある遊び、読み聞かせ、製作活動など</p> <p>↓</p> <p>帰りの会・おやつ</p> <p>↓</p> <p>送迎</p> | <p>朝の会</p> <p>↓</p> <p>個別活動</p> <p>↓</p> <p>昼食・休憩</p> <p>↓</p> <p>集団活動</p> <p>↓</p> <p>帰りの会・おやつ</p> <p>↓</p> <p>送迎</p> | <p>4月 歓迎会&進級を祝う会</p> <p>5月 お花見散歩</p> <p>6月 買い物体験</p> <p>7月 プール遊び、外食体験</p> <p>8月 バーベキュー</p> <p>9月 避難訓練</p> <p>10月 ハロウィンパーティー</p> <p>11月 紅葉を見に行こう！</p> <p>12月 クリスマス会</p> <p>1月 初詣、お正月遊び</p> <p>2月 節分、雪遊び</p> <p>3月 ひな祭り</p> |

◆事業所からのメッセージ



集団活動の様子

随時、見学や体験利用は受け付けております。またご相談もお気軽にどうぞ。療育を通し、支援者と親御さんとで一緒にお子さま成長を見守っていきましょう。スタッフ一同、皆さまにお会いできるのを楽しみにしています。

20. 音楽療育支援教室 どれみの森

◆運営方針（事業所の特徴／PR）

音楽をベースにした療育プログラム（リトミック・サーキット・バランスボール・ダンス・合奏・手話）と多彩な学習プログラムとSST（ソーシャルスキルトレーニング）、集団プログラムを提供しています。

お子様の成長に合わせて、適切に寄り添いながらトレーニングをする中で、コミュニケーション力や運動能力を発語力等を高めていきます。

お子さんの得意なことや可能性を引き出し、生きる力を育めるように支援しています。

お子様の『出来た！』という自信を増やしていくために認めて褒めるサポートを積み重ねています。



◆基本情報

| | |
|---------------------|---|
| 所在地 | 弘前市大字浜の町東1丁目7-4 |
| 電話番号 | 0172-55-8150 |
| FAX番号 | 0172-55-8151 |
| ホームページ | https://heisei-ie.jp |
| 設置者 | 社会福祉法人 伸康会 |
| 定員 | 10名 |
| 営業日 | 月・火・水・木・金・土・祝日 |
| サービス提供時間 (平日/休日) | 平日/9:00~18:00 休業日/8:00~18:00 |
| 送迎 | 学校への迎えの送迎有り |

◆職員について

| 職種 | 人数 |
|---------------|----|
| 管理者 | 1 |
| 児童発達管理支援管理責任者 | 1 |
| 保育士 | 4 |
| 指導員 | 1 |
| 運転手 | 1 |

◆具体的な支援のプログラム（1日の流れ）

小学校へ迎えに行く
下校後…自由遊び・集団プログラム
15:15…おやつ
15:30…宿題
16:00…音楽プログラム
16:30…学習プログラム
16:45…自由遊び
順次退所

◆年間行事

- ・避難訓練
- ・お花見会
- ・スポーツ大会
- ・マラソン大会
- ・クッキング
- ・紅葉見学
- ・クリスマス会
- ・雪上運動会
- ・豆まき会
- ・その他レクリエーション

◆事業所からのメッセージ

音楽を聞きながら全身を動かす療育を行ない、伸び伸び生き活きと楽しみながら、苦手なことを克服していきましょう！

21. 放課後等デイサービス事業所やまびこクラブ

◆運営方針（事業所の特徴／PR）

やまびこクラブは中学1年生～高校3年生までの児童福祉法に規定される障害児通所給付対象児になります。
当法人の基本理念である「一人ひとりがかげがえのない存在としていきること」に基づいて、利用を希望するご家庭とつながりを持ちつつ利用児一人ひとりを大切に、ありのままの自分を出して自分らしく、安心してゆったりと過ごすことができる居場所となるよう心がけながら関わっていきます。
集団活動を基本にしつつ、個々の発達のニーズに沿った多様な支援プログラムを提供していき、将来に向けて先の見通しを持ちながら関わっていきます。
また、日中一時支援事業も行っております。



◆基本情報

| | |
|---------------------|---|
| 所在地 | 弘前市小比内5丁目6-4 |
| 電話番号 | 0172-40-4418 |
| FAX番号 | 0172-40-4418 |
| ホームページ | http://www.fujiseiboen.or.jp/ |
| 設置者 | 社会福祉法人 藤聖母園 |
| 定員 | 10名 |
| 営業日 | 月～土曜日 *休業日：日曜・祝日・年末年始 |
| サービス提供時間 (平日/休日) | 午前7時30～午後6時30分 営業時間 午前9時～午後5時 |
| 送迎 | 学校への迎えと希望する方は自宅までの送迎を実施しています。 |

◆職員について

| 職種 | 人数 |
|-------------|----|
| 園長 | 1名 |
| 児童発達支援管理責任者 | 1名 |
| 児童指導員※ | 2名 |
| 保育士※ | 3名 |
| | |
| | |

※非常勤含む

◆具体的な支援のプログラム（1日の流れ）

| 放課後(月～金) | 時間 | 土曜日・その他の休校日 |
|-------------|-------------|--------------|
| | 7:30～ | 延長預かり |
| | 9:00 | 来所・自由活動 |
| | 10:00 | 午前活動プログラム |
| | 12:00 | 食事 |
| | 14:00 | 午後活動プログラム |
| 迎え・おやつ・個別活動 | 15:00 | おやつ |
| 全体活動 | 16:00 | スキルアップ（清掃）活動 |
| 帰宅準備・送り開始 | 16:45～17:00 | 帰宅準備・送り開始 |
| 延長預かり | ～18:30 | 延長預かり |

◆年間行事

○やっほ～・やまびこクラブの集い
○おおしみず祭り
○合同ねぶた運行
○クリスマス会
○卒業進級を祝う会

*月1ペースでやっほ～クラブとの交流活動も実施しております。



スキルアップ活動
～掃除の仕方を体験中！～



調理
～餃子作りに挑戦！～



外出活動
～色々な所へ出かけます！～



運動
～冬は歩くスキーに挑戦！～

◆事業所からのメッセージ

当事業所では将来に向けて見通しを持った支援に取り組んでおります。
その中で、生活力を高めるために**スキルアップ活動**や興味関心の幅を広げる為の**クラブ活動**を実施しております。見学等いつでも受け付けておりますので、気軽に遊びに来て下さい。

22. 就職準備教室ココジョブジュニア

◆運営方針（事業所の特徴／PR）

ココジョブジュニアでは、基礎学力の向上や進学を意識した「学習支援」と、様々な業種の仕事を体験する「ジョブチャレンジ」、社会性・コミュニケーション力の向上を目指す「コミュカUP活動」のカリキュラムをご用意しています。楽しく取り組める環境でお子様の『できる!』を増やしていき、将来の自立した生活を目指していきます。



◆基本情報

| | |
|---------------------|---|
| 所在地 | 弘前市大字独狐字石田121-1 |
| 電話番号 | 0172-55-8852 |
| FAX番号 | 0172-55-8853 |
| ホームページ | https://heisei-ie.jp/pages/87/ |
| 設置者 | 社会福祉法人 伸康会 |
| 定員 | 10名 |
| 営業日 | 月曜日～金曜日 |
| サービス提供時間 (平日/休日) | 平日10時30分～18時 休日9時～16時 |
| 送迎 | 要相談 |

◆職員について

| 職種 | 人数 |
|-------------|----|
| 管理者 | 1 |
| 児童発達支援管理責任者 | 1 |
| 児童指導員 | 2 |
| 保育士 | 1 |
| 指導員 | 1 |

◆具体的な支援のプログラム（1日の流れ）

| 平日 | 学校休業日 |
|-----------|---------------------------|
| 学校終了後 送迎 | 9:00～自由時間 |
| 到着後自由時間 | 10:30～1コマ |
| 16:30～1コマ | 11:10～2コマ |
| 17:10～2コマ | 12:00～昼食 |
| 18:00～送迎 | 13:00～レクリエーション (体験活動等) |
| 19:00閉所 | 16:00～送迎 |
| | 17:00閉所 |

◆年間行事

春・・・公園外出や畑の種蒔き
夏・・・海や公園への外出や夏野菜収穫
秋・・・収穫祭や外出
冬・・・雪遊びや初詣外出
その他クッキングや買い物体験等
季節ごとに「できる!」を増やす
体験型のレクリエーションを準備
しております!

◆事業所からのメッセージ

ココジョブジュニアでは、将来自分が大人になった時の「知ってる!」「これならできそう!」を増やしていく場所です。一緒に将来の自分を想像し、実現していきましょう!

23. こどもサポートfutaba

◆運営方針（事業所の特徴／PR）

・子どもたち一人ひとりを大切に、個々の発達に必要な療育を提供します。そのために、それぞれの子どもが持っている力をしっかり見立てて、将来の生活に役立つ力を身に付けられるように支援します。



◆基本情報

| | |
|---------------------|---|
| 所在地 | 弘前市小比内4丁目5-15 |
| 電話番号 | 0172-26-6540 |
| FAX番号 | 0172-26-6541 |
| ホームページ | http://npo-la-porte.net |
| 設置者 | 特定非営利活動法人 ら・ぽると |
| 定員 | 10名 |
| 営業日 | 月～土（祝日除く） |
| サービス提供時間 （平日／休日） | 9:00～17:00 9:00～17:00（延長あり） |
| 送迎 | あり |

◆職員について

| 職種 | 人数 |
|--------------------------|----|
| 管理者 兼 児童発達支援 管理責任者 | 6名 |
| 公認心理師 | |
| 社会福祉士 | |
| 精神保健福祉士 | |
| 保育士 | |
| 児童指導員 | |
| 指導員 | |

◆具体的な支援のプログラム（1日の流れ）

・放課後や休日に、個別療育、グループ活動、社会体験活動を組み合わせながら支援します。
グループ活動は、5つのテーマ（ソーシャルスキル、創作活動、ライフスキル、からだづくり、社会体験）を日替わりで行っています。



◆年間行事

・季節を取り入れた行事を毎月行っています。



◆事業所からのメッセージ

子どもたちが大人になった時に、どのような力を付けていたら、自信を持って生活できるのかを考えて、自分の強み等を知り、楽しみながら力が身に付くように支援しています。

24. ポコアポコ 緑ヶ丘

◆運営方針（事業所の特徴／PR）

一人ひとりの発達や特性に応じた療育支援を行っています。発達に心配があるお子様の状況を的確に捉え、得意なことや好きな活動・遊びを通して、集団生活の中でルールを知り、コミュニケーションスキルを身に付け、少しずつ・ゆっくりとでも着実に成長できるように援助していきます。

毎月のクッキングでは、麺やパンは小麦粉から作っています。手指の運動や握力をつける動作・力加減の練習に繋がり、自分で作ることで好き嫌いを減らすきっかけになる食育活動にも取り組んでいます。

地域社会で暮らしていけるよう、将来を見通しながら無理のないスモールステップで自ら発信できるように支援していきます。



◆基本情報

| | |
|---------------------|--|
| 所在地 | 弘前市緑ヶ丘1丁目3-12 |
| 電話番号 | 0172-80-2852 |
| FAX番号 | 0172-80-2852 |
| ホームページ | |
| 設置者 | 株式会社 ヴァーベナ |
| 定員 | 10名 |
| 営業日 | 月曜日～土曜日・祝日 |
| サービス提供時間 (平日/休日) | 平日 9:00～18:00 (延長については要相談) 休日 9:00～18:00 (延長については要相談) |
| 送迎 | 有り |

◆職員について

| 職種 | 人数 |
|-----------|----|
| 児童発達管理責任者 | 1人 |
| 保育士 | 1人 |
| 児童指導員 | 3人 |
| | |
| | |

◆具体的な支援のプログラム（1日の流れ）

| 平日 | 休日 |
|------------------|------------------|
| 13:30 来所 | 9:00 来所・活動準備 |
| みんなで活動・読み聞かせ | 9:40 朝の会・月の歌をうたう |
| 15:00 おやつ | ラジオ体操 |
| 15:15 個別課題 | 10:00 行事活動・創作活動 |
| 16:00 帰りの会 | 11:30 読み聞かせ |
| 16:15 全身運動・手指の運動 | 11:45 手洗い・うがい |
| 16:55 帰る準備 | 12:00 お昼ご飯・はみがき |
| 17:00 降所 | 13:30 読み聞かせ |
| | 14:00 みんなで活動 |
| | 15:00 おやつ・自由活動 |
| | 16:00 帰りの会・全身運動 |
| | 16:55 帰る準備 |
| | 17:00 降所 |

◆年間行事

| | |
|-----|-------|
| 4月 | イースター |
| 5月 | こどもの日 |
| 6月 | 遠足 |
| 7月 | 七夕 |
| 8月 | 夏祭り |
| 9月 | 十五夜 |
| 10月 | ハロウィン |
| 11月 | もみじ狩り |
| 12月 | クリスマス |
| 1月 | 雪遊び |
| 2月 | 豆まき |
| 3月 | ひな祭り |

*毎月、クッキング・避難訓練・SSTもっています。



◆事業所からのメッセージ

随時、見学・相談・ご質問承ります。
お気軽にご連絡ください。

25. 児童デイサービス すてっぴ・あっぴ

◆運営方針（事業所の特徴／PR）

- ★一人ひとりの気持ちを大切に
- ★集団の中の個人を育てる
- ★個人の気持ちに寄り添った環境づくり
- ★成長過程に適した空間の提供
- ★家族支援、相談
- ★地域や他団体との交流



◆基本情報

| | |
|---------------------|---|
| 所在地 | 弘前市大字城東中央3丁目2-12 |
| 電話番号 | 0172-88-7385 |
| FAX番号 | 0172-88-7386 |
| ホームページ | http://www.t-step.or.jp |
| 設置者 | 特定非営利活動法人 team.Step by step |
| 定員 | 10名 |
| 営業日 | 月曜日～土曜日 |
| サービス提供時間 (平日/休日) | 9:00～17:00 延長時間7:30～9:00 17:00～19:00 |
| 送迎 | あり |

◆職員について

| 職種 | 人数 |
|-----------|------|
| 管理者 | 1名 |
| 児童発達管理責任者 | 1名 |
| 保育士 | 1名 |
| 児童指導員 | 2名以上 |
| | |
| | |

◆具体的な支援のプログラム（1日の流れ）

| 【平日】 | 【休日】 |
|-------------|------------|
| 15:30 始まりの会 | 9:30 始まりの会 |
| 15:45 集団活動 | 10:00 外出体験 |
| おやつ | 12:00 昼食 |
| 16:20 帰りの会 | 13:00 個別課題 |
| | 14:00 余暇活動 |
| | 15:00 おやつ |
| | 15:30 集団活動 |
| | 16:20 帰りの会 |

◆年間行事

| | |
|-----|------------|
| 6月 | フットサル親子交流会 |
| 7月 | 乗馬体験 |
| 8月 | 弘前ねぶた |
| 9月 | 感謝祭 |
| 10月 | 体操祭 |
| 11月 | 運動会 |
| 12月 | クリスマス会 |
| 12月 | 年末おたのしみ会 |
| 1月 | 新年会 |
| 2月 | フットサル交流会 |



◆事業所からのメッセージ

一人ひとりに合わせた支援計画をもとに集団活動の中で、個人の成長を促し、様々な活動や社会体験を通じ、楽しみながら社会性やコミュニケーション力を養います。

26. 放課後デイGranny（グラニー）弘前

◆運営方針（事業所の特徴／PR）

放課後デイGranny弘前は、重症心身障がいのお子さんにスポットを当てた定員5名の超小規模の放課後デイサービスです。小規模ですので、マンツーマンに近い対応でお子さんを支援可能です。看護職員・保育士・理学療法士等の専門職を常時配置しております。支援計画は、児発管を中心にスタッフと協力し作成します。医療的ケアとリハビリが私共の強みです。子供たちの療育の一端を私どもに担当させて頂けませんか。

私たちは、専門的なケアにより重症心身障がい児のお子さんが安心して楽しく、保護者様のこころのやすらぎ、そしてレスパイトケアに繋がること、が果たすべき使命だと思っています。お問合せお待ちしております。



◆基本情報

| | |
|---------------------|---|
| 所在地 | 弘前市大字稔町23-13 |
| 電話番号 | 0172-88-7525 |
| FAX番号 | 0172-88-7526 |
| ホームページ | https://granny-hirosaki.jimdofree.com/ |
| 設置者 | 株式会社 あうら |
| 定員 | 5名 |
| 営業日 | 月～金（祝祭日も営業） |
| サービス提供時間 （平日／休日） | 15:00～17:00（放課後） 10:00～16:00（学校休業日） |
| 送迎 | 有り |

◆職員について

| 職種 | 人数 |
|-------------|----|
| 児童発達支援管理責任者 | 1 |
| 理学療法士 | 1 |
| 作業療法士 | 1 |
| 看護師 | 3 |
| 保育士 | 1 |
| 児童指導員 | 1 |

◆具体的な支援のプログラム（1日の流れ）

| 学校放課後 | 学校休業日 |
|--------------------------------------|-------------------------------|
| 14:30 学校へお迎え 先生から引継ぎ | 9:30 自宅へお迎え |
| 15:00 施設到着 バイタル、排泄確認 休憩、レク、おやつ | 10:00 施設到着 バイタル、排泄確認 休憩 |
| 16:00 リハビリ、療育等 | 10:30 リハビリ、療育 レクリエーション等 |
| 16:45 バイタル、帰宅準備 | 12:00 昼食、休憩 |
| 17:00 帰宅（送迎） | 13:00 リハビリ、療育 課外活動等 |
| | 15:00 おやつ |
| | 15:45 バイタル、帰宅準備 |
| | 16:00 帰宅（送迎） |

◆年間行事

| | |
|-----|-------------|
| 1月 | お正月遊び、雪遊び |
| 2月 | 節分、バレンタインデー |
| 3月 | ひな祭り、避難訓練 |
| 4月 | お花見 |
| 5月 | お買い物 |
| 6月 | お菓子作り |
| 7月 | 水遊び |
| 8月 | 遠足 |
| 9月 | ゲーム大会、避難訓練 |
| 10月 | カラオケ大会 |
| 11月 | 料理教室 |
| 12月 | クリスマス会 |



◆事業所からのメッセージ

ご利用枠に空きがございます。
見学、ご相談は常時受け付けしております。まずは、お電話ください。
土日でも電話の対応いたしております。

27. 多機能型事業所ルアナ御幸町

◆運営方針（事業所の特徴／PR）

- ・地域住民や同世代の子ども達との交流を積極的に持ち「地域で育つ」をことを大切にします。
- ・障がいや病気の有無に関わらず、一人の子どもとして当たり前の体験、社会参加の機会を大切にします。
- ・子ども達の安全、安心を確保し、個人の尊厳が守られるよう配慮していきます。
- ・家庭や関係機関との連携を図り、多面的な視点から支援を行います。



◆基本情報

| | |
|---------------------|------------------------------------|
| 所在地 | 弘前市御幸町3-24 |
| 電話番号 | 0172-55-7818 |
| FAX番号 | 0172-55-7819 |
| ホームページ | 準備中（Instagramあり） |
| 設置者 | 社会福祉法人 幸喜会 |
| 定員 | 10名 |
| 営業日 | 月～土（日・祝・12/29～1/3除く） |
| サービス提供時間 （平日／休日） | 平日：学校終了後～17：00 学校休業日：9：30～15：30 |
| 送迎 | あり（送迎範囲あり。要相談） |

◆職員について

| 職種 | 人数 |
|-------------|----|
| 管理者 | 1 |
| 児童発達支援管理責任者 | 1 |
| 保育士 | 4 |
| 児童指導員 | 1 |
| 作業療法士 | 1 |
| 指導員（兼務） | 2 |

※介護福祉士資格4名

◆具体的な支援のプログラム（1日の流れ）

（平日）

学校終了後：送迎。来所後宿題等

15：00 おやつ

15：30 はじまりの会・活動（集団・個別）

16：45 おわりの会

17：00 送迎・延長対応（18時まで）

（学校休業日）

8：00 受け入れ開始（9：00～送迎）

9：30 はじまりの会・活動（集団・個別）

11：30 昼食（給食提供あり）

13：00 リラックスタイム（並行して個別支援実施）

15：00 おやつ

15：30 おわりの会

15：45 送迎・延長対応（17時まで）

◆年間行事

4月：進級を祝う会

5月：花見会・畑の苗植え

6月：避難訓練

8月：夏祭り・畑収穫祭

10月：ハロウィンパーティー

11月：避難訓練

12月：クリスマス会・もちつき会

1月：初詣・書き初め

2月：節分集会

3月：1年間おつかれさま会

- ・春から夏にかけて畑活動
- ・適宜外出・買い物体験あり



◆事業所からのメッセージ

様々な体験や関わりを通して1人1人の「出来た」を増やし「やってみたい（主体性）」を育むことを意識した支援を行っています。ルアナでいろんなことに挑戦してみませんか！

令和5年3月 初版発行

発行 弘前市福祉事務所

監修 弘前市地域自立支援協議会こども専門部会

協力 市内児童発達支援事業所
市内放課後等デイサービス事業所

問い合わせ先：弘前市福祉部障がい福祉課
障がい者支援係

電話：0172-40-7122

FAX：0172-32-1166